ANO 14.º — LISBOA — SABADO, 9 DE JUNHO DE 1934 — N.º 4153

Diario de Lisbôa

Numero avulso: 30 CENTAVOS
Administrador e editor:
MANZONI DE SEQUEIRA
ADMINISTRAÇÃO — Rua da Rosa, 57, 2.º
Endereço Telegrafico: DIBOA

DIRECTOR
JOAQUIM MANSO

Propriedade da RENASCENÇA GRAFICA
Redacção, composição e impressão
RUA LUZ SORIANO, 48
TELEFONES — 2 0271, 2 0272 e 2 0273
Endereço telegrafico: DIBOA

ESTE NUMERO FOI VISADO PELA COMISSÃO DE CENSURA

NÃO publicamos a proposta do actor José Gambôa, aprovada por unanimidade na assembleia magna dos artistas teatrais, por já ter vindo nos jornais da manhã. Desejamos que se estude a melhor maneira de explorar o nosso Normal, com proveito para a dramaturgia — publico, autores e actores. Entendemos que é justo incluir na comissão recentemente nomeada um representante dos artistas teatrais.

Desde já, podemos assegurar que qualquer reforma que vise simplesmente a «arranjar» e não a organizar em bases solidas e aceitaveis o T. N. corre risco de agravar o mal que pretende curar. Faça-se obra de geito ou, no caso contrario, não se bula na Casa de Garrett, onde tantos castelos em Espanha se têm construido.

* * *

NO dia 1 de junho realizou-se, na ilha de Man, Inglaterra, uma grande prova automobilistica, a mais importante do ano desportivo inglês. Inscreveram-se centenas de concorrentes, entre eles, o nosso compatriota Vasco Sameiro, com o numero 12, num «Alfa Romeo».

Na corrida, que era de quarenta voltas, o nosso grande volante, conseguiu impôr logo de inicio a sua tecnica. Na 10.ª volta, ia em quarto lugar, na 20.ª, em terceiro e na 30.ª, em segundo lugar, quando na 38.ª volta, já á cabeça, teve uma avaria no motor, o que o levou a desistir da corrida. Todos os jornais ingleses da especialidade se referem com vivos elogios, á prova de Vasco Sameiro, considerando-o um dos melhores corredores internacionais.

* * *

A ESCOLHA do sr. Feliciano Pereira para o alto cargo de secretario geral do Consorcio de Conservas de Sardinha, função que ha muito exercia interinamente com uma dedicação e uma proficiencia inexcediveis, tem de registar-se como das mais uteis e justiceiras.

Feliciano Pereira, modelo de caracter a competencia que se afirmou de maneira insofismavel em emergencias sem conta, era, realmente, a pessoa indicada para aquela posição de responsabilidade grande a que se ligam os destinos de uma das mais importantes industrias do pais.

* * *

CHAMAM a nossa atenção para o facto de se vender, numa casa do Luna Parque, a chavena de café ao preço de 1$30, o que tem levantado protestos do publico, tanto mais que os outros estabelecimentos mantêm o preço de 80 centavos.

* * *

A EXPOSIÇÃO da pintura a fresco do pintor Sousa Lopes, no Parque das Necessidades, foi prolongada por mais quatro dias, a pedido de varias entidades que ainda não tiveram ocasião de o visitar.

VAI ALTA A LUA...

No Pathernon, a horas mortas, as estatuas falavam umas com as outras.— BION

MARQUEZ — São duas horas da noite e não posso dormir. Só depois de morto comecei a padecer de insonias. Não sei o que seja: cerro os olhos, de repente estremeço e ouço vozes que me chamam: «apostolo da liberdade», «inimigo da reacção», etc. Que diabo será isto? No meu tempo, os notivagos eram muito poucos, pois a minha policia dava-lhes caça sem mercê. Agora, até de madrugada, andam tipos em roda da minha estatua, a mirar-me, como se eu fosse um desconhecido. Em todo o caso, o luar é esplendido e além o Tejo ostenta o brilho duma estancia de Camões.

LEÃO — Não me dou com estas paisagens nem com estes horizontes. Para mim só existe a selva — ardente e feroz. Depois ainda não compreendi porque me puzeram tão alto. Os pedestais repugnam-me. As honras embaçam-me. Leões não se criaram para mirantes nem para suspiros ao luar. Que tenho eu com a historia e os estadistas? Sou animal pouco culto e sem geito para a politica. Falo pouco e ignoro o uso do silogismo. Procedo por saltos bruscos e rugidos tremendos...

MARQUEZ — Lembra-te, em todo o caso, que junto de mim não passarás mal. Proteger-te-ei contra ameaças e injurias...

LEÃO — Não invertamos os papeis: eu não pedi amparo a ninguem. Quando fôr necessario, darei sinal da minha graça.

MARQUEZ — E' que ignoras que, enquanto vivo, meti medo a toda a gente!

LEÃO — E' possivel. Mas dize-me: — No numero dos teus adversarios figurou algum leão?

MARQUEZ — Creio que não, mas posso assegurar-te que o meu nome afugentava os mais audazes...

LEÃO — Começo a suspeitar que o meu papel, aqui na Rotunda, consiste em avultar o teu mérito: sou a metafora do teu valor — uma alegoria ou palida imagem da tua obra. Que singular destino o meu! O terror dos palmares convertido em ornato do estilo figurado! Outro dia um esgrouviado que se colocou lá em baixo, com os olhos vidrados postos em ti, não se cansava de dizer: — Sublime marquez, pela coragem leão e tigre pela crueldade... Imagina que honra para mim: aceitar o posto de general nos elogios que te dedicam.

MARQUEZ — Achas pouco? Graças ao meu valimento, transitas para a imortalidade.

LEÃO — Com que miragens te embalas! Vocês os homens nutrem-se de palavras: eu não, meu caro marquez. Que me importa ser imortal? Mesmo o bronze com que me fizeram, não é capaz de conter os meus apetites. Leão que se presa ruge, despedaça e mata. Os escultores que aspiram a reduzir-nos á obediencia, enganam-se redondamente. Um meu antepassado foi colocado no portico do palacio de Augusto, onde sofreu em silencio as insolencias da sua guarda. Um dia despenhou-se, num acesso de furia, esmagando dois pretorianos que pretendiam deslustrar-lhe a juba, pousando nela os seus hirsutos capacetes.

MARQUEZ — Toma conta em ti, aliás acabas por cair daqui abaixo. Por muito que protestes, a tua sorte é esta — participar da minha gloria, como satelite.

LEÃO — Deus fez os leões e os homens os monumentos: pela verdade do seu ser, os primeiros não se curvam a nenhum poder; pela mentira dos segundos, o nosso cetro vale menos que o dum bôbo. Pelo que vejo, mostras-te satisfeito com tal infracção ás leis da natureza?

MARQUEZ — Queres que te fale sem rodeios? Nem tu nem eu temos que nos queixar ,visto sermos meros espectadores numa cidade que Ulisses fundou com as conchas do oceano. Lisboa, vista do ponto em que estamos, oferece-nos aspectos encantadores, seduções mil. Esquece-te de que és leão e lembra-te que, por detrás de nós, está o Luna Parque. Circulam boatos, em quantidade superior á dos busios que o marido de Penelope lhe enterrou nos alicerces. O lisboeta pela-se por murmurar ao ouvido do vizinho: — Disseram-me hoje que Fulano comprou um hiate de recreio, com o dinheiro do sogro que se encontra paralitico. Que sabes a tal respeito?... Claro, é calunia, raros acreditam, mas o importante reside em desemperrar as linguas, molhando-as em sal de azedas. Existe, sobretudo, uma suave ingenuidade com que certas mulheres se exornam para captar a confiança dos seus confidentes: — Como eu seria feliz, se o meu anjo da guarda me cobrisse com um manto de arminho!

LEÃO — E não te envergonhas, já que foste jansenista, de prestar atenção a cousas tão vãs e frivolas?

MARQUEZ — Que hei-de fazer? Reconstrui Lisboa, após o terramoto. Fiquei exausto! Agora apetece-me não fazer nada: a cronica da cidade, fina como retroz, eis uma distracção salutar...

LEÃO — Resigno-me como tu: estou a ares na Rotunda. Mais uma realeza que se perde, um imperio que se afunda.

GLAUCIAS

A FOLHA oficial publicou hoje um decreto que adopta o produto nacional Banacáo para uso diario das praças da Armada na primeira refeição. Dizem os longos considerandos que precedem esse decreto que largas experiencias e analises demonstraram indiscutivelmente o seu alto valor alimentar e energetico.

Tudo leva a crer que em breve identica medida ser promulgada com relação ás praças do Exercito, onde estão a terminar as experiencias, que começaram posteriormente ás da Armada.

Tratando-se de um produto nacional, que deve ser preferido aos similares estrangeiros, e que tem contribuido para o barateamento das farinhas de banana e seus derivados, trazendo uma nova e apreciavel fonte de riqueza para as nossas colonias, só ha motivo para nos regosijarmos com esta consagração oficial.

* * *

"CIUME», novo livro de Antonio Botto que foi posto á venda, tem o encanto dramatico de um romance de amor profundamente vivido. Em versos de recorte perfeito e original, Antonio Botto dá-nos o desvairado sentir de uma alma acorrentada aos misterios da vida, e enriquece, com eles, a verdadeira poesia da humanidade.

A edição tem o cunho do seu autor: é primorosamente elegante.

* * *

O ILUSTRE arquitecto Raul Lino desenhou e aguarelou, a pedido do sr. dr. José de Figueiredo, um Itinerario artistico de Lisboa, *que é um trabalho notavel a todos os respeitos e que vai constituir, sobretudo, elemento utilissimo de propaganda do nosso patrimonio artistico.*

Raul Lino não recebeu pela sua obra qualquer remuneração, o que mais valoriza ainda o serviço por ele prestado á colectividade.

* * *

O PEDIDO dos-céguinhos do Asilo de Nossa Senhora da Esperança, que ha dias transmitimos aos nossos leitores, foi satisfeito: uma bondosa senhora, que oculta o seu nome, entregou-nos um aparelho de telefonia sem fios Telefunken, *que vai fazer as delicias daquela pobre gente, em nome da qual aqui deixamos expresso o maior reconhecimento.*

* * *

O SR. Aroldo Silva, por despacho do sr. ministro de Instrução, foi reintegrado no seu lugar de professor de piano do Conservatorio Nacional de Musica, ficando completamente ilibado da culpa que lhe foi imputada.

Folgamos que se tivesse dado satisfação cabal ao distinto professor que é um homem de bem.

Espectaculos

Enrique Rosas, no Porto

O nosso correspondente no Porto informa-nos que a estreia da companhia Rivera de Rosas, no teatro Sá da Bandeira, constituiu um grande acontecimento teatral, deixando esplendida impressão, tanto a peça de Benavente, «Los hijos de Eva», como o desempenho de Enrique de Rosas, que foi delirantemente aplaudido na cena culminante do 2.º acto. O pano subiu cinco vezes. O grande actor argentino veio ao proscenio outras tantas agradecer, visivelmente comovido, as manifestações do publico.

A critica do Porto é unanime em elogiar o trabalho magistral de Enrique de Rosas e o valor da sua companhia.

Atrás do reposteiro

Não tem nenhuns visos de verdade o boato que correu de que a actriz Maria Matos, ou qualquer artista da sua companhia, farão parte de outro agrupamento artistico.

—José Alves da Cunha recebeu convite para participar de uma companhia que vai ter no seu elenco alguns grandes nomes do nosso teatro e cuja actuação se está preparando para um dos nossos teatros.

—A actriz Alda de Sousa, do elenco da companhia Rafael Marques, foi ontem operada pelo dr. Azevedo Gomes, encontrando-se internada no hospital de Santo Antonio dos Capuchos.

—A companhia Maria Matos que hoje termina os seus espectaculos no teatro Avenida, em Coimbra, estreia-se amanhã no teatro do Casino Peninsular, na Figueira da Foz.

—Os ensaios, para a temporada de farsas que se vai realizar no Variedades, sob a direcção de Erico Braga, começam no dia 14 do corrente, a fim de se iniciarem os espectaculos no dia 28.

—Os escritores teatrais Lino Ferreira e Fernando Santos estão traduzindo, para a empresa José Loureiro, as peças espanholas «Las 12 en punto», de Carlos Arniches, e «Mi chica».

—Na proxima segunda feira funcionarão em Lisboa apenas dois teatros: o Avenida e o Maria Vitoria.

—Vindo do Porto chegou a Lisboa, o secretario do teatro Sá da Bandeira, sr. Pedro Silva.

—Foi reconduzido por mais três anos no cargo de director da secção de teatro do Conservatorio Nacional o distinto professor Antonio Pinheiro.

—No Capitolio exibe-se hoje, tanto no salão como no terraço, o grande filme português «A Severa».

—«Santo Antonio», a super-revista desta temporada, repete-se hoje, em duas sessões, no Avenida, para o registo de duas grandes enchentes.

—E' no Sá da Bandeira, do Porto, este verão, que se representará a revista de Arnaldo Leite e Carvalho Barbosa, «Exposição Colonial».

—Continua em pleno exito, no Maria Vitoria, a celebrada revista de viagens «A Perola da China», que hoje se repete ás 21 e ás 23 horas.

—Onde o publico encontra as melhores e mais variadas diversões internacionais é, incontestavelmente no Luna Parque, que é agora, todas as noites, o mais aprazivel ponto de reunião da população de Lisboa.

—Os ultimos jornais do Rio de Janeiro chegados a Lisboa anunciam para o dia 13 do corrente, quarta-feira, a estreia no teatro Republica, da companhia Luiza Satanela.

A' entrada do Parque Mayer

Jorge Santos, ex-empregado do café Favorito, e Galiano Ferreira, ex-gerente da casa Rosa Araujo, novos proprietarios do Café Lusitania,—á entrada do Parque Mayer —reabriram hoje este confortave' Café.

Da rapida visita que ali fizemos hoje, notámos a invulgar atenção com que os novos proprietarios orientam os serviços aos seus fregueses, o grandioso sortido e das melhores procedencias, de vinhos, licores etc., e saboreámos, com bom agrado, o delicioso «Bife á *Duarte*», que ali servem confeccionado pelo conhecido «Duarte da Matinha» ex-empregado do Café Favorita.

Freguesia dos Olivais

A sede da Junta de Freguesia dos Olivais mudou-se para a rua do Vale Formoso de Cima, n.º 167, 1.º.

BORGES

COSTUREIRO

ALTA COSTURA

Rua Rosa Araujo, 12, réz-do-chão

Telefone n.º 8060 Norte

A util recordação
das Festas de Lisboa

Calçado Amial REGISTADO Economico

Apresenta:

OS SEUS MODELOS

1 9 3 4

PARA

homem - senhora - rapaz - menina e criança com os seus imbativeis preços de

11$00 a 39$00

A ultima revelação do calçado moderno a resistencia aliada á comodidade

O CALÇADO «AMIAL» ADMITE QUALQUER CONSERTO

A' venda em todas as Sapatarias

Reabriu hoje o Café «Lusitania»

— á entrada do **Parque Mayer** —

com um esmerado serviço de chá e torradas, cafés, vinhos finos, licores, cook-tails, gelados variados etc.

Servem-se pequenas ceias sem receio de competencia

Convidamos o publico a experimentar o delicioso bife á "DUARTE"

O Café "Lusitania" está aberto toda a noite

Victor Sarasqueta

PATENTE REGISTADA

A arma de caça e stand que possue todas as caracteristicas modernas.

Aquela que maior numero de vitorias tem obtido.

A de maior resistencia e superior qualidade.

A unica que se vende ao preço da fabrica

Representante:

Casa A. M. SILVA

Rua da Betesga, 67 Telef. 25421 **LISBOA**

Em exposição nesta casa os ultimos modelos de 1934, que reunem todas as caracteristicas modernas.

Atenção!!!

é no galante teatro

MARIA VICTORIA

Que a companhia HORTENSE LUZ-EVA STACHINO representa a super-famosa Revista-Fantasia de Viagens

A Perola da China

Santo Antonio

A Revista Consagrada pelo Publico

E' o grande espectaculo de Lisboa no

AVENIDA

A's 8,45 e 11 horas

BOLSA DE LISBOA

9 de junho

CONTADO

VALORES	Efectuado	Compra	Venda
Fundos do Estado			
Consolidado 6 1/2 % 1923			
convert. em 4 3/4 % 1931	1.114$00	1.113$00	1.114$00
Consolidado 5 1/2 % 1933	1.055$00	1.054$00	1.055$00
» 4 1/2 % 1933	974$00	—	—
Externo 3 % 1.ª Serie ..	1.609$00	1.609$00	1.610$00
» 3 % 2.ª » ..	—	1.660$00	—
» 3 % 3.ª » .	—	—	—
Emp. 4 1/2 % 1912	—	—	—
» 6 1/2 % 1928-Madeira	—	—	—
» 6 1/2 % 1930-Consol	516$00	516$50	517$00
» 6 3/4 % 1930-Portos	—	525$00	527$00
» 6 % 1932	—	1.060$00	1.062$00
Acções			
Bancos			
Comercial de Lx.ª port.	—	—	—
Lisboa & Açores, » .	—	440$00	465$00
Portugal, » .	—	—	—
Espirito Santo	—	—	—
C.as de Seguros			
Bonança	—	605$00	625$00
Fidelidade.....	—	—	16.000$00
Mundial	175$00	175$00	177$00
Nacional	—	550$00	600$00
Sagres	—	900$00	—
Tagus.....	—	600$00	630$00
C.as diversas			
C. P. ordinarias.....	—	—	—
» » previlegiadas.....	—	29$00	33$00
Aguas de Lisboa, port..	500$00	490$00	505$00
Cerveja Estrela.	—	252$00	260$00
Cimentos de Leiria.....	—	—	535$00
Credito Predial	22$60	22$00	22$70
Gaz e Electricidade.....	263$00	263$00	263$50
Navegação	58$50	58$50	59$00
Portugal e Colonias.....	64$80	64$50	65$00
Portuguesa de Pesca ...	146$00	145$50	147$00
» de Tabacos.	329$50	329$00	330$00
Tabacos de Portugal ...	—	278$00	280$00
Tabaqueira	—	—	—
União Electrica Portug.	—	—	—
Coloniais			
Assucar d'Angola	370$00	369$00	375$00
Busi- 1.ª Emissão.....	51$00	51$00	50$50
» — 2.ª »	50$50	50$50	51$00
Ilha do Principe	141$00	140$00	143$00
Obrigações			
C. P. 6 o/o.....	421$00	421$00	423$00
Prediaes 6 o/o—1932 1.ª .	87$00	87$00	87$20
» 7 o/o.....	113$00	114$50	113$40
» 8 o/o.....	93$00	93$00	93$10
U. Electrica Port. 7 1/2 .	—	—	134$00
Busi 9 o/o.....	—	123$00	125$00

Henrique de Barros Gomes

Corretor oficial da Bolsa de Lisboa

Telef. 25482 Rua S. Julião, 69

CAMBIOS

CHEQUE SOBRE	Compra	Venda
Londres	109$95	110$20
Paris	1$43,8	1$44,1
Madrid	2$97,9	2$98,6
New-York	21$71,3	21$76,2
Zurich	7$07,3	7$08,9
Roma	1$88,2	1$88,6
Bruxelas	5$08,0	5$09,2
Amsterdão	14$76,3	14$79,6
Berlim	8$39,3	8$41,2
Praga	$90,6	$90,8
Rio de Janeiro	1$88,9	1$89,4
Libra ouro.....	—	—

Café Luso

Hoje, das 21 ás 24 horas, grandiosa sessão de fados, pelos afamados cantadores Maria do Carmo Torres, Alfredo Marceneiro e Francisco dos Santos.

Alegria e ambiente de frescura!....

York Bar

R. Serpa Pinto 23 (ao Chiado) Telef. 2 7793

As pessoas de fino gosto que veem a Lisboa assistir ás Festas da Cidade, devem visitar este elegante Bar onde se servem as melhores bebidas estrangeiras, deliciosos gelados e cocktails variadissimos.

Esmerado serviço de Restaurante

BEBER

GUARANÁ

é adquirir vida e saúde

A' margem da semana

Exposição de rendas

Entre os trabalhos de arte ha um verdadeiramente feminino: as rendas. A desenhar os finos traços que tornam a renda delicada, transparente, vaporosa; a tecer pacientemente os fios quabradiços em caprichosas curvas, laços e flores, só as mãos da mulher têm a graça e a leveza, que guiadas pelo talento fazem prodigios. E assim, está só entregue á mulher essa arte tão antiga e maravilhosa.

Na exposição de Abigail de Paiva Cruz encontram-se varias obras encantadoras, que revelam os méritos da professora e os progressos das suas discipulas, mas o que chama principalmente a nossa atenção é a reprodução, em renda, de rosaceas e outros trechos de velhos monumentos. O que isso representa de trabalho, na copia exacta e na execução perfeita, não é facil de avaliar.

Quando contemplamos nos velhos mosteiros a pedra trabalhada pelos admiraveis artifices de que herdamos tanta beleza, a comparação que imediatamente nos acode, é esta:

— Parece uma renda!

Foi talvez esta comparação inevitavel que ditou a feliz inspiração de Abigail de Paiva Cruz, trnsportando para ductibilidade da renda a rijeza da pedra, mostrando o prodigio que aproxima as coisas que deviam ser mais opostas — como se a pedra fôsse o corpo e a renda a alma, com os mesmos traços vaporizados e livres do peso que os imobiliza.

E assim vemos em renda a notavel rosacea da igreja de S. João de Santarem, a janela de Tomar, um trecho da arcaria do claustro de Santa Cruz de Coimbra, um rosacea romanica da Sé de Lisboa e outra de S. Francisco do Porto, e a colcha Manuelina.

Aqui temos uma forma de arte nacionalista, que a sr.ª D. Abigail de Paiva Cruz não deve abandonar, não só pelo talento de que dá prova, mas porque a renda e a pedra mutuamente se valorizam.

MARIA DE CARVALHO

Fotografias de Portugal

A Exposição de Fotografias «Portugal visto por nós» que o grupo de Lisboa da Associação dos Empregados Alemães promove, na séde do Club Alemão, na rua do Passadiço, 86, 1.º, continua aberta todos os dias uteis, das 16 ás 19 e das 21 ás 24, e aos domingos(das 14 ás 23.

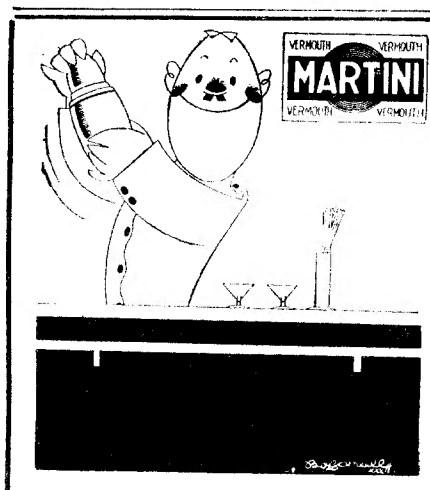

CERVEJARIA DO CAFE' SUISSO
(Rua 1.º de Dezembro, aos Restauradores)
PREÇOS ECONOMICOS
Sandwiche e uma cerveja: **1$40**
VERMOUTH MARTINI **1$20**

A Sociedade de Perfumarias

NALLY, L.DA

apresenta

no STAND N.º 108

da Feira do Terreiro do Paço:

Os admiraveis produtos das suas marcas

NALLY

E

Benamôr

Perfumarias Produtos de Beleza Sabonetes

Sociedade da Matinha

Por motivo das Festas da Cidade, a Sociedade da Matinha, cujo aniversario devia comemorar-se amanhã, ádiou para 17 via comemorar-se amanhã, adiou para 17 e 18 do corrente mês essa celebração, para a qual tem organizado um esplendido programa.

Um grande incendio

PRAGA, 9.—Nos grandes estabelecimentos Bata, de Batow, houve um grande incendio, que causou prejuizos avaliados em alguns milhões de coróas. O fogo começou numa oficina onde se procedia ao curtimento do couro.—(Americana).

ALHAMBRA
Cabaret-Dansing-Restaurant
Parque Mayer

Todas as noites
Cine
e Variedades
Aberto toda a noite
Entrada livre

CORTEJO FLUVIAL DAS FESTAS DA CIDADE

Afim de assistir a este lindissimo cortejo a Parceria dos Vapores Lisbonenses efectuará, no dia 10 do corrente, um passeio fluvial no seu magnifico navio-motor «Rio Tejo».

Partida do **Caes do Sodré** ás 16 horas.

Preço de cada bilhete Esc. 10$00

A bordo haverá musica e bufete.

Bilhetes á venda na estação do Caes do Sodré.

PUBLICAÇÕES

«A Cidade»

Sob a direcção do jornalista sr. Mario Salgueiro, inicia amanhã a sua publicação em Lisboa o semanario republicano «A Cidade», que se apresentará profusamente ilustrado e com uma capa artistica, a cores.

Colaboram em «A Cidade», entre outros, os srs. dr. Hernani Cidade, dr. Lopes de Oliveira, Monteiro Lobato, Artur de Albuquerque, etc.

O novo semanario tem a sua séde no largo do Calhariz, 17, 1.º.

«Alma Nacional»

Segundo nos informam demorará alguns dias a publicação do n.º 7 da «Alma Nacional», em virtude dos seus directores, srs. Alfredo Candido e José Duarte Costa terem que ultimar trabalhos que são considerados inadiaveis e que se relacionam com a disposição que, pelo decreto n.º 23050, foi criada ao extinto Sindicato da Imprensa Portuguesa.

«O Republicano»

Reaparece no proximo dia 12 o jornal «O Republicano».

Festas de Lisboa

Viagens em caminho de ferro com 45 % de redução

Desde 7 até 13 de junho a C. P. tem á venda em todas as estações da sua actual rede, bilhetes de ida e volta com 45 0/0 de em Lisboa na estação do Rossio ou do Terreiro do Paço nos postos que a Camara Municipal instalar para esse fim.

redução sobre a tarifa geral validos para volta até o dia 14.

Para que o bilhete seja valido para o regresso é indispensavel que seja carimbado

COVA DO VAPOR a LISBOA-PRAIA

(Costa de Caparica)

Todos os domingos, partidas do **Cais do Sodré** de hora a hora, das 7 ás 17, e de **Belem** a partir das 8 horas.

Regresso da Cova do Vapor até ás 21 horas.

3.000 contos

Santo António e Fada Radio

A grande casa de lotarias de GUERREIRO MATIAS & CAIADO, L.da na Rua Augusta, 40 — Lisboa, tem sido a mais feliz de todas desde a sua inauguração, pois assim o podem afirmar as centenas de pessoas ali contempladas. Esta casa oferece aos clientes uma Telefonia Fada-Radio na lotaria de Santo Antonio, além dos 3.000 contos que espera vender ali.

Bilhetes a Esc. . . 800$00
Vigesimos a Esc. 40$00

— Lotarias semanais —

Bilhetes a Esc. . 170$00
Decimos a Esc. . 17$00

PELO CORREIO MAIS 1$00

FARINHA LACTEA NESTLÉ

ALIMENTO IDEAL DAS CRIANÇAS, CONVALESCENTES E PESSOAS IDOSAS

LITERATURA COLONIAL — Stand n.º 100

Monsinho de Albuquerque — (Heroi de Chamite) — O militar — O colonial — O administrador — Narrativa historica de algumas das mais gloriosas campanhas coloniais, por *Eduardo de Noronha*, ilustrada com 32 fotogravuras. — Prefacios de *Ayres de Ornelas* e *Paiva Couceiro* — 2.ª ed. 1 vol. — 12$50.

A Peregrinação *de Fernão Mendes Pinto*, extraordinarias aventuras do autor no Oriente, no seculo XVI. Uma das joias de literatura Portuguesa antiga. Adaptação de Aquilino Ribeiro. 1 vol. — 12$50.

Duarte Pacheco Pereira — Um homem de caracter. Quadro epico da historia nacional, por *Eduardo de Noronha*. 1 vol. ilustrado — 8$00

O Infante de Sagres, por *Fortunato de Almeida*. Obra premiada no Concurso de memorias sobre o Infante D. Henrique. 1 vol. — 15$00.

Quadros Sinopticos Historico-Literarios de Portugal *Navegadores e Descobridores*, curiosissimo mapa a côres, reproduzindo as principais viagens terrestres, maritimas e aéreas. Numerosos retratos, etc. — 12$50.

Os Luziadas de *Luiz de Camões*, adaptação em prosa por João de Barros. 1 vol. ilustrado — 12$50.

Portugal e Colonias, sob o ponto de vista historico, geografico, artistico, industrial, comercial, etc., por *Ernesto de Vasconcelos, Manuel Ribeiro e outros*. 8 luxuosas monografias ilustradas, 40$00 ou — 45$00.

Catalogo de Literatura Colonial — Com cêrca de 2.000 obras sôbre: Descobrimentos — Colonização — Literatura, etc. — 10$00, (aparece brevemente).

A Historia de **Ulisses**, lendario **Fundador de Lisboa**, na — *Odisseia*, adaptação de João de Barros — 12$50.

Biblioteca "ESTUDAR É SABER"

I Como se aprende a redigir, por G. Murta 10$00 — II Como se aprende a estudar, por G. Murta 10$00 — III Como se aprende a conversar, por G. Murta 10$00 — IV Manual da lingua portuguesa, por G. Murta 15$00 — V Educação Literaria, por G. Murta 10$00 — VI Educação cientifica, por G. Murta 10$00.

Pedidos à LIVRARIA SÁ DA COSTA — L. do Poço Novo, 24 — LISBOA

Stand "Supés"

O Stand onde se encontra por pouco dinheiro o remedio ideal para todo o sofrimento dos pés.

STAND 58

Visitae-o

CASA DAS MOBILIAS ALENTEJANAS E MODERNAS

Premiada com Medalha de Ouro na Grande Exposição Industrial Portuguesa de 1932

Stand n.º 4

VENDAS, EXPOSIÇÃO E OFICINAS:
245-247, Rua da Madalena, 249-251
TELEFONE 2 6536
DEPOSITOS: **Pateo da Torrinha. 29 a 36**
— LISBOA —

Mobilias alentejanas. Modernas lacadas com motivos japonezes. De verga (das Ilhas). Em todos os estilos enceradas ou polidas. Moveis estofados. Cadeiras á aviador e de viagem. Colunas. Cestos. Artigos de arame e palha, etc., etc. Esteiras do Algarve e de junco. Armarios. Berços, etc.

UNICA CASA QUE FABRICA E VENDE MAIS BARATO

A Semana do Livro não acaba mais!

Continua sempre na Livraria Avelar Machado, 19 Rua Poço dos Negros, 21 Telf. 27368, e no seu Stand N. 30 na feira regional no Terreiro do Paço. Livros a: Escudos $50, 1$00, 1$50, 2$00, 2$50 etc. Reduções em todas as compras. Os nossos descontos são de 20 o|o a 70 o|o.

Visite V. Ex.ª o Stand N.º 30 e a Livraria Avelar Machado, em seu interesse

Prefiram sempre os produtos da acreditada Fabrica de Chocolates,

Stand n.º 8

Bombocs, Cacaos, Drops e Rebuçados os melhores do mercado

PROTEGER A INDUSTRIA NACIONAL E' AINDA TER A ABSOLUTA CERTEZA DE UTILISAR PRODUTOS OS MAIS GENUINAMENTE PUROS E' OBRIGAÇÃO E O INTERESSE — DE TODOS NÓS

E' esta a marca que os **Regina** poderá melhor servir

Empreza de Metalurgia Artistica, L.da

ANTIGA CASA

Guilherme Marques, L.da

PREMIADA NAS EXPOSIÇÕES:
RIO DE JANEIRO 1922, com Medalhas de Ouro e Bronze
PORTO 1925, com Medalha de Ouro
SINTRA 1929, com Diploma de Honra
INDUSTRIAL PORTUGUESA DE LISBOA 1932, com Medalhas de Ouro e Prata

Torneiro, Fundição, Serralheria — Civil e Galvanismo —

Especialidade em objectos de arte

CANDIEIROS, LANTERNAS, PLACAS, FERRAGENS, ETC., EM TODOS OS ESTILOS
AQUECIMENTO CENTRAL E POR SALAMANDRA

ROCHA DO CONDE D'OBIDOS, 20
Telef. n.º 2 4633 — *LISBOA* —

Visitem o "stand" n.º 78 na Feira Regional do Terreiro do Paço

O melhor café encontra-se exposto no Stand 37 da:

102-R. Augusta-104
(junto a S. Nicolau)

Telefone 23000
LISBOA

Depositarios dos Caramelos do Algarve

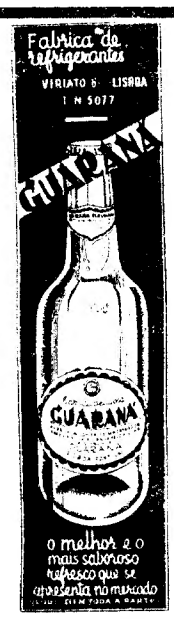

Visitem os Stands n.os 45 a 46

no Terreiro do Paço

Peçam um Guaraná e terão ocasião de saborear o mais delicioso refresco que na opinião do Ex.mo Sr. Charles Lepierre:

«E' uma bebida agradavel, higienica, aromatica, composta por substancias vegetais, tonicas, inofensivas e privada de alcool».

Durante as Festas da Cidade encontra-se nestes «stands» um grupo de GUARANYS, com o trajo caracteristico da primitiva raça «India» vendendo ao publico os seguintes refrescos:

GUARANÁ — Pirolitos — Gazozas — Laranjadas — Soda Water — Sifões e Xarope de Guaraná, sendo-lhes oferecido os respectivos copos por onde se sirvam.

A Fabrica de Refrigerantes Guaraná serve a todos que compõem a Embaixada Portuguesa do Seculo XVIII este salutar refresco por ocasião da sua passagem no Terreiro do Paço.

OLYMPIC-RADIO

Durante o periodo das "Festas da Cidade", ouve-se boa musica emitida por estes excelentes receptores no

STAND N.º 44 (Terreiro do Paço)

Podem estes aparelhos ser obtidos nos nossos sorteios semanais por

ESC. 25$00

Inscreva-se hoje mesmo, nos seguintes locais:

STAND N.º 44
PRAÇA DO COMERCIO

FELISMINOS & MACHADO
ROSSIO, 93, 3.º (Elevador)

PAPELARIA RIJO
RUA DA PRATA, 150

AS FESTAS DA CIDADE

A Feira Regional do Terreiro do Paço

Lisboa, é já hoje uma importante e bela capital, ataviada com um grande ar europeu, revestiu-se das suas melhores galas, para receber os seus inumeraveis hospedes que aqui vieram atraidos pelas grandiosas festas que está realizando.

O ponto principal destas festas de atracção é o Terreiro do Paço, cuja ornamentação é digna de nota, salientando-se os artisticos «stands» que ali se encontram espalhados por toda a parte, e que pelo seu bom gosto e importancia, abaixo destacamos:

—«Stand» n.º 4—Casa das Mobilias Alentejanas e modernas. Toda a qualidade de mobilia leve e artistica aqui se encontra exposta. Esta casa foi premiada com medalha de ouro na Grande Exposição Industrial Portuguesa de 1932-33.

—«Sand» n.º 7-A—E' neste «stand» que se encontra a felicidade de todos os forasteiros, habilitando-se para a sorte grande que o padroeiro de Lisboa Santo Antonio, oferece a todos os clientes da casa D. E. Gouveia & Silva, Sucr. Manuel Alves da Silva Neves. Comprar jogo neste «stand», é ter a certeza de se habilitarem para a «taluda» sob o patrocinio do Santo Taumaturgo que este ano quere contemplar com os 3.000.000$00 escudos e outros premios, todos os fregueses da Casa D. E. Gouveia & Silva, Sucr. Manuel Alves da Silva Neves.

Forasteiros, habilitai-vos, neste «stand» e regressareis aos vossos lares contentes e felizes.

—«Stand» n.º 8—Fabrica Regina. E' bem conhecida esta firma para que seja necessario dá-la a conhecer aos nossos leitores. Todos sabem que, os chocolates, bonbons, cacaos, drops e rebuçados da fabrica «Regina», são os melhores do mercado, justificando-se assim, a preferencia que todas as pessoas de bom gosto, lhes dão. Um produto «Regina» é sempre uma garantia. Interesante e artistico o seu «stand» é portanto digno de uma visita.

—«Stand» n.º 20—Loja das Meias de Pimentel & Costa—Rossio. Na nossa rapida visita a este «stand» podemos constatar, a linda e interessante colecção de camisas «Durex», vendidas a 25$00 escudos, que, constituem uma chic lembrança das Festas de Lisboa, e que todos os forasteiros devem adquirir, pois é uma recordação de utilidade no rigor da moda e ao alcance de todas as bolsas.

Chamamos tambem a atenção dos nossos leitores para os artigos expostos nos seus estabelecimentos, do Rossio 1 a 3 e rua Augusta, 291 a 295.

—«Stand» n.º 29—Fabrica Ceramica Viuva Lamego. São sobejamente conhecidos os trabalhos desta antiga e acreditada fabrica. Os seus magnificos produtos foram premiados na Exposição de Sevilha e na Exposição Colonial de Paris. A ela estão ligados os nomes artisticos de Antonio Alves de Sá e de Eduardo Leite, seu socio gerente, o que representa uma absoluta garantia na perfeição de todos os trabalhos desta fabrica.

—«Stand» n.º 30—Livraria Avelar Machado. E' a oportuna ocasião para todos poderem adquirir uma biblioteca por baixo preço pois, neste «stand» encontram-se á venda livros baratissimos quasi dados, se pode bem dizer.

—«Stand» n.º 37—Casa Pereira da Conceição. Elegante na sua apresentação justifica a magnifica qualidade dos seus chás e cafés, reputados como os melhores que se vendem em Lisboa E' esta casa a que vende os já celebres caramelos do Algarve, verdadeira especialidade que recomendamos aos nossos leitores.

—«Stand» n.º 44—A conhecida e acreditada firma Felisminos & Machado, expõem no seu artistico stand aparelhos Olympic-Radio que durante o periodo das «Festas da Cidade» darão aos visitantes boa musica emitida por estes excelentes receptores.

Os aparelhos «Olimpic-Radio» podem ser obtidos pela importancia de 25$00 escudos nos sorteios semanais que esta firma realiza pela Santa Casa da Misericordia.

—«Stands» n.º 45 e 46—Guaraná. Muito curiosos estes «stands» pela originalidade dos trajes dos seus vendedores, tal qual como os primitivos indios da raça Guarany, antigos povos do Brasil. E bem certo que Guaraná venceu em toda a parte.

—«Stand» n.º 58—«Supés». Este sugestivo nome, é o melhor remedio para os pés. Portanto, e muito especialmente recomendamo-lo a todos os forasteiros, que não estão acostumados ás grandes caminhadas, pois, é infalivel, na cura, de todo o sofrimento dos pés.

—«Stand» 59—Da antiga Casa Cardoso da rua da Betesga, n.º 41, hoje de Francisco da Silva Graça. Especialidade em brinquedos de todo o genero, santos e fogos de artificio para a presente quadra. O «stand» desta casa apresenta um curioso aspecto de confronto agradavel.

—«Stand» n.º 78—Empresa de Metalurgia Artistica, L.da. Foi nesta conhecida casa, que tem sido premiada em todas as Exposições a que tem concorrido, especializada em objectos de arte, onde foram feitos os artisticos lampeões em estilo Pombalino, que ornam todas as janelas do Terreiro do Paço, e que pela sua inexcedivel perfeição, muito tem sido elogiados. Chamamos a atenção dos nossos leitores, para uns artisticos «Santo Antonios» que ali se encontram expostos, alumiados por um minusculo lampeão pombalino, igual aos que já fizemos referencias.

—«Stand »n.º 97.—A. L. de Sousa, L.da. As pratas de arte da importante firma A. L. de Sousa L.da, desde ha muito que passaram além fronteiras. Assim é. A sua perfeição é tão completa que, a todas as exposições, tanto nacionais como estrangeiras, a que tem concorrido obtem sempre os mais altos premios. Fornecedora da ex-Casa Real Espanhola, os seus magnificos trabalhos têm sempre a preferencia por todas as pessoas de bom gosto.

Esta casa expõe no seu «stand», ao qual hoje fizemos uma visita, delicados filigranas; cangirões e mangericos de barro artisticamente decorados a prata; interessantes cinzeiros e outros finissimos objectos em prata.

São tambem do artista A. L. Sousa os premios para as Festas da Cidade de Lisboa, oferecidos pela Associação Comercial dos Lojistas o que é uma absoluta garantia do seu fino gosto artistico e que estão patentes ao publico nas montras do seu estabelecimento da rua do Mundo, 16 e 18.

—«Stand» n.º 99.—L. T. Piver. Os perfumes da antiquissima casa L. T. Piver são conhecidos e acreditados em todo o mundo. Neste «stand» encontram todas as senhoras os melhores perfumes para seu uso e muito especialmente o já consagrado perfume da reputada marca «Revedor».

—«Stand» n.º 100—Livraria Sá da Costa. Esta conhecida casa apresenta uma bela colecção de livros, sendo digno de referencia a monumental obra os «Lusiadas» na adaptação do dr. João de Barros, ilustrada por Martins Barata.

Neste belissimo trabalho de adaptação em prosa do imortal poema, encontra-se uma leitura que simultaneamente deslumbra e comove e, de um grande interesse para todos. E' um dever de todos os portugueses possuirem-na.

—«Stand» n.º 107-A—Interessante a demonstração que nos apresenta da solidez da sua cola-ola. Tudo Mundial resistindo a um peso superior a 20 quilos. Visitem este «stand» pela utilidade que oferece a todas as pessoas.

Na barraca n.º 6, quasi debaixo das arcadas do Ministerio das Finanças, apresentam as firmas Mantua Limitada e J. Caez, Limitada os melhores modelos 1934 do seu afamado FADA-RADIO.

No arraial de côr e de luz que é o vasto Terreiro do Paço onde se festeja a vida e a beleza desta cidade encantadora que é Lisboa, não podia FADA-RADIO, o receptor preferido pelas melores sumidades musicais, deixar de pôr uma nota de arte e de beleza.

E assim, desde os modelos miniatura que quasi se metem no bolso do colete, até aos modelos salão, ali expostos, em todos pode o publico ir ouvir os mais surpreendentes concertos.

Isto se não quizer ir ouvi-los no Rossio 56 a 58 ou na Calçada de S. Francisco, 29 a 31.

Mas a actividade dos nossos amigos não se limita apenas á venda dos FADA-RADIO.

A saude e beleza das crianças têm-lhe merecido os maiores cuidados e assim especializaram-se em produtos que ás crianças se destinam.

Apresentam-nos por isso os seus produtos Modillac e Mellin que não são só conhecidos do mundo medico.

Modillac o modificador do leite de vaca que a este dá as propriedades do leite materno e os alimentos Mellin (Mellin's Food) quantas crianças que não podem ser amamentadas se tem salvado em todo o Mundo?

A fama mundial de que usufruem estes dois grandes produtos americanos é constituida, principalmente pelo côro agradecido de milhares de Mães que a eles devem a saude e beleza de seus filhos.

E a fechar, já nos esqueciamos de dizer que Mantua e Caes não se esqueceram de apresentar o conhecidissimo Toddy, o alimento que nós tomamos e que tu, leitor amigo, tambem tomas, pois todos tomam Toddy...

AGUAS DE CASTELO DE VIDE
Para Rins, Figado, Estomago, Intestinos e Pele
SUPERIOR AGUA MEDICINAL DE MESA
HOTEL DAS AGUAS MAXIMO CONFORTO
Magnificas instalações
NOVA GERÊNCIA
Informações no Depósito: R. das Gaveas, 49 51—Telef. 27355

O mobiliario para o «stand» do Terreiro do Paço, foi gentilmente cedido pelos Grandes Armazens das Ilhas, da rua de S. Bento.

COLA TUDO MUNDIAL! ...
a melhor do Mundo! ...
Premiada nas grandes Exposições 1932 1933
A unica que não arde nem deita cheiro
Resistindo a um peso superior a 20 K.
Stand n.º 107-A
Demonstrações e venda na feira regional do T. do Paço
1.ª arcada do lado da Alfandega

CASA DE CAMBIOS E LOTARIAS
D. E. Gouveia & Silva Sucr. - Manuel Alves da Silva Neves
vende constantemente SORTES GRANDES
e outros premios de grande vulto. São muitos os milhares de contos distribuidos pelos seus numerosos clientes
Habilitem-se V. Ex.as nesta casa para a grande lotaria de
Santo Antonio 3:000.000$00
A' venda

Bilhetes a.....	800$00	Decimos a.....	80$00
Meios a.....	400$00	Vigesimos a....	40$00
Quartos a.....	200$00	Cautelas a.....	21$00

Pedidos a
D. E. Gouveia & Silva, Sucr.-Manuel Alves da Silva Neves
84-Rua da Assunção-86 (Proximo á Rua do Ouro)-LISBOA

STAND N.º 29 Fabrica Ceramica Viuva Lamego
25, Largo do Intendente, 25 — LISBOA
Telefone 1262 Norte
Expõem loiças artisticas e populares nacionais em faianças e barros.
Figuras, manilhas e seus acessórios, vasos para jardim, alguidares, bilhas, talhas com torneira, balaústres, louça imitação antiga, etc.
Especialidade em azulejos decorativos, imitação dos antigos

FRANCISCO DA SILVA GRAÇA
ANTIGA CASA CARDOSO
FUNDADA EM 1781
41 - RUA DA BETESGA — 41
Grande variedade em brinquedos, santos e figuras de barro para presépios. — Balões de iluminação e fogos de artificio. — Tronos de Santo Antonio, especialidade da casa. — Todos os brinquedos são de fabrico nacional

CIMENTO TEJO

GRANDE PREMIO DE HONRA

NA

GRANDE EXPOSIÇÃO INDUSTRIAL PORTUGUESA

1932

O MELHOR CIMENTO DO MERCADO

ANTONIO MOREIRA RATO & C.ª LTD.

Avenida 24 de Julho, 54 F

TELEFONE 2 6980 LISBOA

LEMBRANÇAS UTEIS

RAPOSAS

Pastas e Malas
Bolsas para moedas
Carteiras para homem
Malinhas para senhora
E'charpes e estolas de peles

As mais recentes novidades

Bom sortido e os melhores preços

CASA DA SIBERIA

PELEIROS

Rua Augusta, 254, esq. da Rua de Santa Justa

BAGAÇOS

OLEAGINOSOS

TOURTEAUX

ALIMENTARES PARA GADO

A melhor ração e a mais economica

BETO
BEATO
BETO

MARCA REGISTADA

Pedidos á Sociedade Nacional de Sabões, Limitada

MARVILA — LISBOA

BOA OPORTUNIDADE

A toda a pessoa que apresente este anuncio no dia 11 do corrente se confeccionará **um fato por medida pelo preço de 100$00, e quem aproveitar esta facilidade** e por se tratar de reclame lhe forneceremos GRATIS **umas calças** da mesma fazenda.

IMPORTANTISSIMO:—Decorrido este dia perde o direito a esta facilidade.

Rua Eugenio dos Santos, 9-2.º-D.to

HÁ UM ANO

que

LUMIAR

A LAMPADA PORTUGUESA

foi lançada no mercado.

Pela sua qualidade, impoz-se de tal modo que, hoje, é a **preferida** não só em **Portugal,** como em todo o nosso **Império Colonial.**

Hidro Eléctrica Alto Alentejo

S. A. R. L.

Capital { autorizado 12.000 contos
realizado 8.000 contos

SEDE: Rua dos Douradores, 150-1.º — Telef. 2 6289

Escritorios em: { NIZA Telef. 5
PORTALEGRE » 100
CASTELO BRANCO » 148

Energia eléctrica das Centrais de:

POVOA 1.000 HP. — BRUGEIRA 3.500 HP.
VELADA 7.500 HP. (em construção)

Tarifas especiais para as industrias nos concelhos de: Castelo Branco, Portalegre, Castelo de Vide, Niza, Crato, Gavião, Abrantes, Constancia, Barquinha, Torres Novas, Alcanena, Chamusco, Golegã, Tomar, Leiria, Porto de Móz, Sardoal, etc., etc.

FESTAS DA CIDADE

Atenção aos forasteiros

BRINDE GRATUITO

A Sociedade Portuguesa de Graxas L.ª, com séde na rua de Campo de Ourique 106/114, desejando colaborar nas grandiosas festas que a Ex.ma Camara Municipal de Lisboa vai levar a efeito, durante os dias 9 a 13 do corrente, vai gratuitamente oferecer a todo o portador deste anuncio, uma lata da acreditada marca de pomada **Roseta** para calçado, unica fabricada sem acidos nem materias nocivas ao cabedal.

Esta distribuição será feita durante as tardes de sabado 9 e segunda feira 11, pela camionete da referida Sociedade, que estacionará junto da etsação do Rocio (Praça D. João da Camara).

COMPANHIA DE MOÇAMBIQUE

Território de Manica e Sofala

AFRICA ORIENTAL PORTUGUESA

Os terrenos desta região prestam-se ás mais variadas culturas agricolas, especialmente de cana de açucar, de milho, de citraceas, de oleaginosas e sisal.

O porto da Beira, magnificamente apetrechado, está ligado por vias aéreas com a Rodésia e com o Nyassaland.

Para informações:

EM LISBOA—Largo da Biblioteca Publica, 10.
NA BEIRA—Secretaria Geral do Govêrno do Território.

DESPORTES

O Campeonato de Portugal de «foot-ball»

A Federação Portuguesa de Foot-ball marcou para hoje, ás 18 e 30, nas Amoreiras, o encontro da primeira mão dos «quartos» do campeonato de Portugal, entre o Benfica e o Carcavelinhos. O jogo tem um grande interesse, porque se trata de grupos muito energicos, praticando um «foot-ball» vivo, muito do agrado do publico.

Amanhã, ha só um desafio do campeonato maximo: Nacional-Barreirense, no estadio do Lumiar. Trata-se dum jogo de muita responsabilidade, principalmente para o Barreirense, que não pode sequer empatar, se quizer continuar na prova.

Por sua vez, o Nacional, mais descançado, lutará até ao ultimo minuto, para que a Madeira vá mais longe neste campeonato.

No Porto, amanhã, a selecção lisboeta de «foot-ball», formada por elementos do Sporting e do Belenenses, defronta-se com a daquela cidade, sendo muito dificil prever a quem caberá o triunfo.

★ ★ ★

Da secretaria da Federação de Foot-ball recebemos o comunicado que segue, e que tem interesse.

«*Oferta de jogos:* — O Red Star Olympique oferece-se para jogar em Portugal em junho corrente e julho proximo. Os interessados podem dirigir-se ao Secretario Geral, 42 Rue Richer — Paris (IX).

Castigos: — Por esta Federação foram punidos os jogadores seguintes: Valentim Machado (do União F. Lisboa) e José Martins Vasconcelos (do União F. Coimbra Club), com repreensão registada, por terem sido expulsos do campo por jogo grosseiro; Antonio de Carvalho (do F. C. Barreirense) e Augusto Ferreira Durand (do Luso F. C.), com 30 dias de suspensão, desde o passado dia 20 de Maio, em vista de terem sido postos fora do campo, por se agredirem mutuamente; Manuel dos Santos (do Luso F. C.) e Francisco Camara (do F. C. Barreirense), com 30 dias de suspensão, desde 1 do mês findo, por motivo de terem sido expulsos do campo, por agressão mutua.

Estatutos: — Comunica-se que foram enviados ás Associações Distritais exemplares dos Estatutos actualmente em vigor.

Arbitro Horacio Cunha: — Em virtude do inquerito feito pela Federação acêrca do procedimento deste arbitro após o jogo Boavista F. C.-S.C. Vila Real, da 1.ª eliminatoria do campeonato de Portugal, e por se ter constatado que o mesmo, em seguida áquele encontro, não actuou com a correcção e lizura necessarias ao prestigio dum arbitro, antes dando azo a suspeitas que o comprometem por se ter afastado da imparcialidade com que um arbitro sempre deve actuar, resolveu esta direcção que o sr. Horacio Cunha, fique impedido, de futuro, até determinação em contrario, de dirigir encontros de «foot-ball», quer oficiais, quer particulares, responsabilizando-se as Associações Distritais pelo exacto cumprimento desta determinação».

★ ★ ★

Realiza-se amanhã, em Setubal, no campo dos Arcos, o III encontro de hockey em campo, entre Lisboa e Setubal. A selecção lisboeta está assim formada: Adrião; Deniz e Jcão Cruz; Matos, Nascimento e Duarte; Pernas, Tinoco, Gião, Cartaxo e Leonel.

★ ★ ★

Na secretaria do Benfica encontra-se aberta até amanhã a inscrição para o campeonato de ping-pong inter-socios.

A disputa do torneio começa no proximo dia 18. Ha muito entusiasmo entre os socios por este competição interna.

★ ★ ★

E' grande a animação entre os amadores do interessante desporto de tiro aos pratos, pelos grandiosos torneios que se realizam amanhã, no «stand» do Moinho Encarnado, na Ajuda, e cujo produto liquido reverte em favor do fundo destinado á viagem aerea Lisboa-Timor, que vai ser empreendida pelo distinto e arrojado aviador tenente Humberto da Cruz.

O programa é realmente atraente, pois, além de três valiosas taças que são disputadas como primeiros premios de outras tantas provas, ha nada menos de doze medalhas, em vermeil e em prata.

Os autores desta patriotica iniciativa têm sido incansaveis na organização desta grande festa, que vai certamente marcar um lugar de incontestavel destaque entre todas as competições semelhantes realizadas na presente época de tiro a chumbo, prestes a findar. A avaliar pelo numero de adesões de que já temos conhecimento, é de esperar uma inscrição de concorrentes que constituirá um verdadeiro «récord», tanto mais que nenhum outro «stand» de Lisboa dará provas nesse dia.

* * *

Promovida pela Direcção da Arma de Infantaria, efectua-se, no dia 1 de julho, a prova militar de pistola de guerra, «Taça General Daniel de Sousa», á qual podem concorrer équipes de 3 oficiais de todas as unidades e estabelecimentos militares, com séde em Lisboa.

Conforme o regulamento da prova, a inscrição das respectivas «équipes» deve ser enviada até ao dia 15 do corrente, á Direcção da Arma de Infantaria, onde foram já recebidos premios oferecidos pelo Grupo de Artelharia Pesada n.º 2, Fraternidade Militar, Regimento de Infantaria n.º 1, Batalhão de Caçadores n.º 7, Fabrica de Equipamentos e Arreios, Regimento da Cavalaria n.º 7, Companhia de Trem Hipomovel, Instituto Profissional dos Pupilos do Exercito de Terra e Mar, Oficinas gerais do Material de Engenharia e Direcção da Arama de Infantaria.

O certame, que vai ser disputado na Carreira de Tiro Vergueiro Ducla-Soares, é a mais importante prova de tiro militar que se tem realizado nos ultimos anos.

Os treinos têm estado animadissimos e a luta vai ser renhida, tudo indicando, pelas medias ja obtidas por alguns dos concorrentes, que se devem fazer séries magnificas, reveladoras de excepcionais aptidões.

A instrução de tiro de pistola que desde a inauguração da Carreira expressamente construida para esse fogo, tomou um grande incremento entre nós, vai ter agora, com a realização desta importante prova militar, uma demonstração expressiva do grau de aperfeiçoamento em que já se encontra.

O juri de honra da prova «Taça General Daniel de Sousa» é constituido pelo sr. ministro da Guerra, Chefe do Estado Maior do Exercito e general Director da Arma de Infantaria, e o juri de execução, pelo Director e um oficial instructor da Carreira de Tiro e por um oficial de D. da Arma de Infantaria.

A fim de se poder fazer a classificação antecipada e exposição dos premios a distribuir, a comissão organizadora da prova, que é presidida pelo sr. general Bernardo do Canto, Director da Arma de Infantaria, pede a todas as pessoas e entidades a quem foram enviadas circulares, a fineza de responderem com urgencia.

A posse definitiva da «Taça General Daniel de Sousa» será concedida com três vitorias consecutivas.

O sr. ministro da Guerra autorizou que o R. Cavalaria n.º 4 e B. de Ciclistas n.º 2, aquartelados em Santarem, mas pertencentes ao G. M. L., tambem se fizessem representar por équipes na referida prova.

* * *

O Club Foot-Ball Benfica leva a efeito grandes festejos, no seu campo de jogos, nos dias 10, 12, 13, 17, 23, 24, 29 de junho e 1 de julho.

MUNDANISMO

ANIVERSARIOS

Fazem amanhã anos as senhoras.

D. Maria Amelia de Castelo Branco de Carvalho, D. Tereza Mendes de Almeida Belo Correia Pereira, D. Flora do Vale Guimarães Alves de Azevedo, D. Maria Leopoldina Kopcher da Cunha Pimentel, D. Alice de Araujo Marques de Freitas, D. Raquel de Sousa e Vasconcelos, D. Leonor da Silveira e Lorena de Magalhães Corrêa, D. Maria Tereza de Castelo Branco Pinto Basto, D. Maria da Conceição Assis de Brito e D. Irene Rolim de Seabra Pereira.

CASAMENTOS

Realizou-se na paroquial de Benfica o casamento da sr.ª D. Luiza Carmina David Morais Sarmento, filha da sr.ª D. Carmina Adelaide David Morais Sarmento e do antigo ministro da guerra sr. general Julio Ernesto de Morais Sarmento, com o engenheiro sr. Henrique de Barros, filho da sr.ª D. Raquel Teixeira de Queiroz de Barros e do nosso querido amigo sr. dr. João de Barros, tendo servido de padrinhos os pais dos noivos.

Findo o acto religioso, foi servido na elegante residencia dos pais da noiva, um finissimo lanche, partindo os noivos, a quem foi oferecido grande numero de valiosas e artisticas prendas para Sintra, onde foram passar a lua de mel.

NASCIMENTOS

A sr.ª D. Maria Manuel de Melo Fragoso Calado, esposa do sr. dr. Henrique Duque Calado teve o seu bom sucesso. Mãi e filho estão felizmente bem.

BODAS DE OURO

Festejando as bodas de ouro, cinquenta anos de casado, da sr.ª D. Maria Candida Mendes da Rocha Diniz e do sr. Gaspar da Rocha Diniz, ofereceram seus filhos e netos na sua elegante residencia ao Arieiro um baile que decorreu sempre no meio da maior animação e alegria, tendo pelas duas horas sido servido uma finissima ceia da «Garrett».

EM VIAGEM

Vindo da sua casa da Regua, encontra-se no Monte Estoril, onde conta passar alguns dias, acompanhado de sua esposa, a sr.ª D. Eugenia Woodhouse de Serpa Ferreira, e de sua gentil filha D. Maria Eduarda, o nosso querido amigo sr. Eduardo de Serpa Ferreira.

—Para a praia da Granja, partiu o sr. D. Henrique Burnay de Verda (Mairos).

—Na Praia da Granja, encontra-se já a sr.ª D. Lucia de Saldanha da Gama Daun e Lorena.

DOENTES

Com muito prazer registamos ter entrado em franca convalescença da operação a que se sujeitou, feita com muito exito pelo distinto cirurgião sr. dr. Abel Alves, a sr.ª D. Maria Cristina Ribeiro da Silva Cordeiro Feio, esposa do nosso querido amigo sr. Carlos de Noronha Cordeiro Feio. Fazemos sinceros votos pelo pronto restabelecimento.

—O sr. governador civil de Bragança, capitão Salvador Nunes Teixeira, que ha dias foi operado na clinica oftalmologica do hospital militar da Estrela pelo abalisado clinico sr. dr. Medeiros de Almeida, encontra-se já em via de completo restabelecimento.

—Na Casa de Saude de Benfica, foi operada, com muito exito pelo distinto cirurgião sr. dr. Adelino Costa, a sr.ª D. Luiza Nunes de Carvalho, sendo o estado da enferma felizmente muito satisfatorio.

—Já recolheu a casa, em franca convalescença, o capitão Salgueiro Rego, ajudante de campo do chefe do E. M. E., que, como noticiámos, tinha dado entrada no hospital da Estrela, para tratamento de fractura de um braço, resultante da queda de um cavalo, tendo sido tratado pelos srs. drs. Bastos Gonçalves e Sacadura Bote.

Na clinica do sr. dr. Azevedo Gomes foi operada com toda a felicidade, por este cirurgião, a sr.ª D. Beatriz Pinto da Mota.

Chá "Mah-jong„ de caridade

A comissão de senhoras que leva a efeito o «chá Mah-jong» de caridade, cujo produto se destina a favor das «Florinhas da Rua» participa que esta festa de caridade foi transferida para a tarde de 21 do corrente.

A Salchicharia Favorita

apresenta a sua nova qualidade de FIAMBRE (nada salgado) que rivalisa com o melhor estrangeiro.

Rua do Ouro, 283

Casa fundada em 1925

TELEF. 25232

SENHORA

Educada e séria pede colocação decente. Resposta a este jornal.

Rêve d'or

Perfume universalmente conhecido

Essencia
Loção
Pó d'arroz
Brilhantina
Sabonete
Créme

Estes produtos de Beleza são expostos na Feira do Terreiro do Paço — Stand 99

L. T. PIVER

VERMOUTH Cinzano APERITIVO INCOMPARAVEL

FUNERAES — TEL. 1094 N
MARIO MILHEIRO
RUA DOS ANJOS, 131
SERVIÇO PERMANENTE
PREÇOS RESUMIDOS

A Cidade

Antes do almoço: um vermouth
Depois do jantar: um Porto
Eis o Brinde do Restaurante Club
Almoço 9$00 Jantar 11$00
R. Serpa Pinto, 12-1.º

Chá das cinco

O dia dos Antonios

Lá fóra, principalmente em Inglaterra, o facto é vulgar: as casas de caridade escolhem o seu dia onomástico para falar ao coração dos que têm o nome do santo. O Hospital de Santa Margarida, por exemplo, no dia de Santa Margarida de cada ano, pede a todas as Margaridas que contribuam para facilitar a sua humanitaria actividade.

Em Portugal, uma simpatica e valiosa instituição—a Casa de Protecção e Amparo de Santo Antonio, instalada no 27 da rua de São Bernardo—tomou este ano uma iniciativa semelhante, que certamente vai ser acolhida com carinho, tão bem empregado é o dinheiro...

Na vespera e no dia de Santo Antonio, mealheiros colocados nos bancos, nos cinemas, nos jornais, em companhias e em estabelecimentos, recolherão os donativos com que os Antonios, ou aqueles que, por qualquer motivo, veneram, amam ou recordam alguem com esse nome, quizerem ajudar essa cruzada admiravel de tomar conta das parturientes que saem da Misericordia, e dos seus filhinhos, e de lhes prestar, durante os anos necessarios, a assistencia moral, material e educativa que evite que se transformem em pobres farrapos humanos...

A escassez de recursos obriga a Casa a ter, em média, apenas umas vinte mulheres e cêrca de trinta crianças. É o sonho das bondosas e ilustres senhoras que criaram e mantêm esse ninho acolhedor, é arranjar outro maior, onde mais largamente se exerça uma actividade tão util e tão carinhosa—que supra, até onde possa, as infelizmente verificadas lacunas da protecção oficial ás mães e aos pequeninos.

Querem os Antonios dar cada um sua pedra para a construção desse ninho grande? Por minha parte, já começo a contribuir, em lembrança de um João Antonio que lá tenho em casa...

FELIX CORREIA

A GARRETT
Lunches para casamentos

VIAJANTES

A bordo do vapor «Madrid», chegou hoje do Rio de Janeiro o sr. Antonio Pinto Ferreira, presidente da assembleia geral da Agencia da Liga dos Combatentes na capital brasileira. No cais aguardavam a sua chegada o sr. major Costa Cabral, secretario da direcção da Liga; o sr. capitão Pereira Gil, secretario da agencia da Liga; Gongaza Pereira, delegado da agencia do Rio em Lisboa; outros elementos directivos, combatentes, etc.

Arcadia
HOJE
Grandioso exito das bailarinas
Bébé Diamante
e Hermanas Garcia
Orquestra ALMEIDA CRUZ
Primoroso serviço de mesa
Jantar-Concerto 15$00
(Preço de entrada incluido)

As novas instalações

da Aliança Mutualista

O sr. Presidente da Republica visitou hoje ás 14 e 30 a Aliança Mutualista, constituida pelo Montepio Aliança e pela Nova Aliança, associações de socorros mutuos fundadas em 1849 e 1883, respectivamnte, e hoje fundidas para o efeito da assistencia médica a prestar aos socios de ambas. Para tal instalaram em edificio proprio, na rua da Cruz dos Poiais, 33, secções de policlinica, de cirurgia e de enfermagem que hoje foram inauguradas pelo sr. general Carmona que, á entrada, cortou uma simbolica fita amarela, a côr distintiva da Medicina.

Receberam o Chefe do Estado, que se fazia acompanhar do sr. ministro do Interior e do sub-secretario de Presidencia Social, os presidentes das direcções das referidas associações, srs. Ernesto Carlos da Silva e Antonio Bandeira, e alguns dos seus colegas e dos clinicos que nelas prestam serviço sob a direcção do dr. Fernando de Lacerda. Na ausencia deste foi o sr. dr. Carmo Santos que deu todas as explicações necessarias para a compreensão do funcionamento dos aparelhos cirurgicos. Após demorada visita aos varios andares e dependencias do edificio foi o sr. general Carmona saudado no gabinete da direcção pelo presidente sr. Ernesto Carlos da Silva que disse da obra realizada e expressa em numeros: doze mil socios que, pagando pouco mais de 1 escudo por semana, representam uma cotização anual de oitocentos e noventa e quatro contos, dos quais seissentos e sessenta e quatro foram este ano gastos em medicamentos, com um movimento de 7764 doentes e de 2511 tratamentos curativos.

Ao sr. Ernesto Carlos da Silva sucedeu-se no uso da palavra o decano dos médicos das duas associações e do mutualismo da capital, o sr. dr. Gonçalves Vaz que em nome do corpo clinico saudou o sr. Presidente da Republica e agradeceu a honra da sua visita.

O sr. dr. Teotonio Pereira disse da ingrata missão da campanha mutualista que tem momentos de satisfação como este, afirmando que a décadas de iniciativa particular, sem estatisticas nem calculos exactos, se sucedeu a legislação que é produto da experiencia e do cumprimento da qual depende toda o futuro destas associações. E, finalmente, o sr. general Carmona agradeceu o convite para a visita que declarou ter feito com o prazer das pessoas de coração bem conformado que se alegram vendo o esforço de homens que pensam no seu semelhante e que trabalham com boa vontade para obras que, como esta, merecem a sua felicitação.

O sr. Presidente da Republica, muito vitoriado pelos presentes, foi por todos acompanhado até á porta e a todos confirmou as boas impressões recebidas durante a visita e as suas felicitações pela obra realizada.

Forasteiros: ao Roma!

Convem lembrar aos forasteiros que neste momento estão em Lisboa as condições especiais em que podem almoçar e jantar no conhecido restaurante Roma, rua do Mundo, 100 a 104. Nem mais nem menos do que refeições a 7$00 com pratos caracteristicos!

Os preços das refeições servidas em gabinete reservado sofreram grande baixa de preço. Aceitam-se comensais. Telefone 24273.

Uma sala de gravura

na Exposição de arte francesa

A exposição de arte francesa, notavel não só pelo ambiente espiritual que a sensibilidade do sr. José de Figueiredo lhe emprestou, mas ainda pelo valor capital das obras ali reunidas, ordenados num ritmo inteligente, em perspectivas de grande beleza,—foi hoje ampliada pela inauguração duma sala de gravuras, que é um verdadeiro tesouro de maravilhas. Não sabemo como o publico acolheu esta exposição. Supomos que bem. Se assim não fosse seria uma prova lamentavel de incultura que nos envergonharia aos olhos de todo o mundo culto, os grandes luminare de arte e da critica estrangeira, a quem estas coisas nunca passam despercebidas. A selecção e a colocação das obras, de generos tão dispares, de varias epocas de diversos estilos, mereceu ao sr. dr. José de Figueiredo uma atenção ,diremos mesmo, um estudo profundo, inteiramente coroado de exito.

O ambiente é outro, mais intimo, mais calmo, feito daquele silencio que adere ás formas plasticas, tornando-as mais eloquentes e até mais belas nas suas expressões. As tapeçarias de seda, bordada a ouro, milagrosamente vivas de côr, servem de fundo á bela estatuaria gotica, disposta em traçado de nave, onde domina, sorri, com as suas mutilações, essa aparição ideal, de transcendente misticismo, que é o anjo da catedral de Reims. Na sala da entrada, Bourdelle e Rodin, irmãos gemeos da estatuaria forte, rude e brutal de maneira voluntariamente informe, para prender melhor, nas labaredas da materia, os ritmos do simbolo ou as volições da ideia—repete-se a teoria das tapeçarias, panos oirescentes, de desenhos mitologicos, ou, então, cruentos de batalha, esplendidos de tecido, de desenho e de côr. Na outra sala, com o mesmo gosto, o mesmo equilibrio, individualmente destacadas, mas constituindo um todo majestoso, as obras primaciais da arte francesa, dos ultimos seculos, penduram a nossa retina, numa festa opulenta, num encantamento que se traduz em pura emoção espiritual.

A sala de gravura hoje inaugurada, com reproduções de tiragem especial, isto é, exemplares da primeira edição, e trabalhos originais, constitui uma admiravel lição de genero.

Num país como o nosso, onde a gravura quasi não tem cultores, embora no seculo XVIII tenha tido um periodo brilhantissimo, esses trabalhos a agua forte e buril, ou tratados de outra maneira, são proveitosos elementos de ensino e fontes purissimas de inspiração. O genero tem evoluido muito. Da propria rudeza do cobre, das suas rebarbas que vincam o papel de linho, é possivel fazer beleza, obter intenção artistica. Destacamos, como maravilhas de côr, preciosos documentarios de trajos, caracteristicos do espirito da epoca, o *Baile do duque de Alencon*, de Deblois, que é uma verdadeira *feerie*, a *Decoração para um baile de mascaras*, de Cochin, em que o seculo XVIII galante e fertil se acusa como uma das suas mais belas e movimentadas expressões, as Festas do casamento de Delfim da França, sumptuosas de pelicromia e vivas de observação, autentica reportagem de factos. Outras gravuras, como sejam as interpretações de *Olimpia*, de Manet, aguatinta a cores, de Villon, e o *Dejeuner sur l'herbe*, tambem de Manet, quasi excedem os originais. Não devemos esquecer os srs. Henri Verne e Hellen, que tanto contribuiram para o brilhantismo déste certamen. Nesta galeria, que vem do seculo XV, até nossos dias, a gravura, nos seus variadissimos processos, urge como uma das artes mais notaveis da França—em pleno crescimento e autonomia.

OS JULGAMENTOS DE HOJE

NO TRIBUNAL MILITAR ESPECIAL

Voltou hoje a reunir-se em Santa Clara o Tribunal Militar Especial de Recursos, para julgar os recursos interpostos pelo ex-tenente-coronel Sarmento de Beires e pelo comerciante Adelino Augusto Ribeiro, condenados respectivamente em 7 e 4 anos de desterro na Trafaria.

A sessão abriu ás 13 e 15, falando em primeiro lugar o sr. juiz auditor, que deu o seu parecer acêrca das sentenças de que os dois referidos reus recorreram e que defendeu o principio de que não deviam ser alteradas.

Principiou os debates o sr. major Pinhero Coelho, promotor de Justiça, que fez suas as palavras do sr. juiz auditor. Seguiu-se no uso da palavra o sr. dr. Domingos Monteiro, patrono dos recorrentes, que falou largo tempo e pediu a deminuição da pena de Sarmento de Beires e a absolvição de Adelino Augusto Ribeiro.

A's 14 horas o tribunal reuniu-se para deliberar e ás 15 horas foi lido o acordão, que confirmou a sentença relativa ao ex-tenente-coronel Sarmento de Beires e deminuiu para três anos de desterro e passou de quatro para mil escudos a pena aplicada ao sr. Adelino Augusto Ribeiro, a quem foi, porém, aplicada a perda de direitos politicos por 8 anos.

O ex-tenente-coronel Ribeiro de Carvalho, o ex-capitão Nuno Cruz e o ex-tenente Alexandrino dos Santos, condenados em desterro na Trafaria, não recorreram da sentença.

★ ★ ★

A's 15 e 15 constituiu-se o Tribunal Militar Especial para continuar o julgamento de Manuel Vicente Pedroso, José Silvano de Sousa, Horacio da Silva Alves, José de Matos Zacarias e José dos Santos Callé. Os três primeiros são acusados de, no primeiro semestre de 1932, fazerem parte duma conjura chefiada por José Maria Almeida Junior, membro do antigo Partido Radical e actualmetne preso em Angra de Heroismo, e de terem varias reuniões no lugar de Sabões, proximo de Vizeu, onde organizaram um plano para a execução de crimes politicos.

Os dois restantes são tambem acusados de delitos politicos. A' revelia, estão a ser julgados tambem Joaquim Pais Jorge e João Pedro dos Santos, acusados de terem ligações de caracter revolucionario com Sarmento de Beires, desde dezembro de 1932 a março do ano findo.

O sr. major Baeta, promotor de Justiça, disse que a figura primacial deste julgamento é José Maria de Almeida Junior, que foi detentor de bombas e outro material revolucionario e que, no seu entender, é uma figura sinistra, que aparece em toda a parte, comprometendo toda a gente.

O orador declarou que os três reus envolvidos nesta conjura não cometeram qualquer tentativa de homicidio voluntario ou frustrado, mas que estão envolvidos em actos preparatorios que não são puniveis á face da lei e que o procedimento criminal contra eles deve ter cessado com a amnistia de dezembro de 1932.

Quanto ao Zacarias, disse que é uma pessoa que devia merecer a atenção do tribunal por ter auxiliado a prisão do assassino de Sidonio Pais e de se ter entregado á prisão depois de descoberta a conspiração, apesar de se não poder considerar um espião vulgar.

A sentença deve ser lida ao fim da tarde.

Sem mulher e sem mobilia

O sr. João Antonio de Carvalho, bairro Presidente Carmona, 33-1.º, queixou-se a P. I. C. contra uma mulher com quem vivia e que lhe fugiu levando consigo parte do mobiliario.

Os srs. Forasteiros não devem deixar de ir ao Restaurant "Timpanas,,

O Timpanas, rua do Salitre, 16 e 18, é o restaurante popular, por isso os srs. Forasteiros não devem deixar de lá ir, a fim de levarem mais uma grata recordação das festas da cidade. Todos os dias ha caril, lagostas da Ericeira e outros acepipes deliciosos. Aberto toda a noite.

Quem diz festas da cidade
diz programa do São Luiz
A MULHER DOS CABELOS VERMELHOS
com JEAN HARLOW, Chester Morris e CHARLES BOYER
OS DOIS INSEPARAVEIS com LAUREL e HARDY

No TIVOLI: Ultimo sabado do grandioso filme musical:
A Canção de Broadway
A seguir: REUNIÃO, com JOHN BARRYMORE e DIANA WYNYARD

Gabinete Hidroterapico
Medicos-directores | Dr. J. Silvestre d'Almeida | Dr. José Rochita
Avenida da Liberdade, 12
Doenças nervosas—Duches, b. carbogazosos e de vapor—Electricidade, Diatermia, R. U. Violetas e I. Vermelhos, etc.

A Cidade

TO DOS MAM DDY
aconselhados pelas maiores sumidades medicas.

O programa oficial das marchas

A INICIATIVA DA CAMARA MUNICIPAL

INAUGURARAM-SE HOJE AS FESTAS DA CIDADE

com demonstrações de caracter cultural

Inauguraram-se hoje, oficialmente, as festas de Lisboa.

O dia de hoje teve uma bela significação cultural com a abertura da magnifica exposição camoneana e a conferencia do professor Hernani Cidade. E esta noite será inaugurado o arraial e feira regionalista do Terreiro do Paço, sugestiva e interessante a muitos titulos.

A cidade reveste um aspecto animado, esperando-se muitos forasteiros nos comboios da noite, e de amanhã de manhã.

A deliberação da Camara Municipal de tornar facultativo, e não obrigatorio, o pagamento da sobretaxa nos carros electricos, causou boa impressão no publico. De tal modo que devendo começar esta noite a cobrar-se a sobretaxa facultativa de 20 centavos, durante o dia centenas de pessoas pediram esses bilhetes, sendo necessario requisitar colecções á direcção da Companhia Carris.

A inauguração oficial

O chefe do Estado inaugurou esta tarde, oficialmente, as festas de Lisboa.

O sr. general Carmona chegou ás 16 horas ao Largo do Municipio, sendo aguardado, no atrio da Camara, pelo sr. tenente-coronel Linhares de Lima e pelos restantes vereadores, pelos ministros do Interior e da Instrução e pelo sub-secretario de Estado das Corporações e Previdencia Social.

Recebido no salão da Presidencia da Camara, o chefe do Estado, que admirou, nos seus pormenores, o rico cocheira dourado que está á entrada — depois da troca de cumprimentos, dirigiu-se a um dos três salões onde fica instalada a Exposição Camoneana da Bibliografia e Iconografia, cortando a fita que vedava simbolicamente o recinto desta.

Inaugurada, assim, oficialmente, a Exposição, em que ha muitos exemplares preciosos, uns raros, outros unicos, o sr. general Carmona visitou-a demoradamente, detendo-se em especial perante as valiosas e interessantes colecções dos srs. Carvalho Monteiro e Conde de Sucena, e retirando-se depois.

Uma conferencia camoneana

Em seguida, no salão nobre, cheio duma assistencia selecta, entre a qual se viam diversos oficiais superiores e muitas senhoras, realizou-se a conferencia do sr. dr. Hernani Cidade «Lisboa e os Lusiadas na formação da Patria», presidindo o sr. tenente-coronel Linhares de Lima.

Dêsse notavel trabalho de critica historica, de grande elevação cultural, e que impressionou a assistencia, recortamos o periodo final:

«Não é exagerado dizer, com Schlegel, que *êste poeta vale uma literatura*. E valendo-a, é natural que, através de quatro seculos, êle tenha realizado, pelo seu poema, a acção espiritual das literaturas:—fazer esquecer, em horas inefaveis de fraterna comunhão na beleza, as mil divergencias que nos fazem inimigos; chamar-nos á consciencia dos tesouros de ternura e paixão que temos dentro da alma; estreitar convivencia, através do espaço e do tempo, com os tipos de maior profundidade ou altura da nossa especie; sublimar, em espiritualidade ascensional, os baixos interesses da vida cotidiana; e, assim, tornar amada, até o sacrificio dos mais renitentes egoismos, a patria cuja fisionomia ideal só elas sabem surpreender e desenhar e cuja *autonomia espiritual*, com que a *autonomia politica* se completa e dignifica, em todos os tempos constituiu obra sua.»

O cortejo fluvial

Um dos numeros mais coloridos e artisticos do programa das festas, e com delicioso caracter regional, é o cortejo fluvial de amanhã, á tarde, organizado pelos membros da comissão, srs. Mano Alves e Luiz Teixeira e pelo agregado sr. Joaquim Milhomens. Um velho maritimo, de 82 anos, Antonio José Meira, do Seixal, simboliza o rio Tejo. Uma dezena de ribeirinhas fragatas, todas vistosas, os bergantins reais, tirados por centenas de remadores com os trajos autenticos do seculo XVIII, além de dezenas de embarcações do trafego maritimo e desportivas—compõem esse cortejo, que pode ser presenciado nos caes de Belem ao Terreiro do Paço.

As marchas populares

Continuaram ontem, e ainda amanhã de manhã se realizam os ensaios gerais nalgumas marchas, para o cortejo e desfile de amanhã á noite. As marchas saem do Terreiro do Paço ás 22 horas, e encaminham-se para o Porque pela rua Augusta, Avenida, Marquês de Pombal, rua Castilho, entrando pela porta defronte da Penitenciaria.

No Parque têm talhões reservados.

As marchas são doze, cada uma com 64 figuras e 12 musicos, cantando pelas ruas as suas pitorescas marchas. A iluminação dos 150 arcos é deslumbrante. O cortejo tem 1.200 figuras e quilometro e meio de extensão.

Do Ocidente vêm os ranchos de Ajuda, Santo Amaro, Alcantara, Madragôa e Campo de Ourique. Do Norte da Cidade os ranchos de Benfica e Sete Rios. Do Oriente da cidade vêm Alto do Pina, S. Vicente, Mouraria e Alfama.

Cada marcha tem a sua caracteristica especial, e nenhumas, nem as mais proximas umas das outras, se assemelham.

O programa oficial das marchas contem os versos interessantissimos que se cantam em todas as marchas, a ordem do desfile, noticias sobre os bairros, e as indicações dos maestros e compositores musicais, indumentaria e a nota das Sociedades de Recreio que organizam cada marcha.

A tourada no Campo Pequeno

A tourada de terça-feira, ás 16 horas, no Campo Pequeno, constitui um dos numeros mais interessantes das festas da Cidade e dos mais gratos aos «aficionados» que de todo o país vieram á cidade. Lidar-se-ão touros de Infante da Camara, pelos ases do toureio e por dois noviheiros «puntéros», Felix Rodriguez II e Luiz Morales.

O que ha hoje á noite

Inauguração do Arraial e Feira do Terreiro do Paço, ás 22 horas.

O que ha amanhã

Porto-Lisboa em remo, prova nautica para disputa do Premio da Camara Municipal, entre a Torre de Belem e a doca de Santo Amaro, ás 14 horas.

O arraial do Terreiro do Paço abre ás 14 e 30.

Parada e desfile desportivo, do Parque para o Terreiro do Paço, onde aguarda o Cortejo Fluvial, ás 17 horas.

Deslumbrante Cortejo Fluvial de Belem ao Terreiro do Paço, ás 17 e 30. No cortejo vem o velho maritimo que simboliza o Tejo, e figuram fragatas ribeirinhas engalanadas artisticamente, e as galeotas reais.

Desfile das Marchas e Ranchos dos Bairros, pela seguinte ordem: Sete Rios, Campo de Ourique, Alto Pina, S. Vicente, Bairro Alto, Ajuda, Alcantara, Benfica, Santo Amaro, Mouraria, Alfama e Madragôa, ás 22 horas, do Terreiro do Paço, pela Avenida, Praça Marquês de Pombal e rua Castilho até o Parque Eduardo VII. E' o grande numero pitoresco e popular das Festas.

O que ha na segunda-feira

Curioso cortejo historico de viaturas de bombeiros, com material desde 1680 até aos nossos dias. A's 18 e 30 do Campo Pequeno para Alcantara pelo Terreiro do Paço.

Arraial e feira no Terreiro do Paço, á noite.

Auto de Santo Antonio ás 22 horas, no adro da Sé, formosissima representação de caracter cultural e artistico, que atinge o requinte.

Concurso das Marchas dos Bairros, ás 22 horas, no recinto proprio do Parque Eduardo VII, com dansas e descantes de doze ranchos, quadro de alegria, de côr e de rigoroso caracter popular, e no qual as Marchas podem ser vistas isoladamente.

Uma das «Severas» da marcha da Mouraria, Maria da Conceição

O que ha na terça-feira

Touradas no Campo Pequeno, ás 16 horas, incluidas nas Festas, embora a Comissão Executiva seja alheia a elas.

Arraial e feira no Terreiro do Paço, á noite.

Sessão solene na Camara Municipal comemorando o centenario da Associação Comercial, ás 21 e 30.

Festejos nos bairros, de noite, onde se exibem ivremente as Marchas, e ás 23 horas **Ronda dos Bairros,** que serão percorridos pelos vereadores e pela Comissão Executiva das Festas.

O que ha na quarta-feira

Sumptuoso Cortejo de uma embaixada do seculo XVIII, a mais admiravel reconstituição historica que se tem feito em todos os tempos, de imponente aspecto, no qual se apresentam dezenas de côches. Sai ás 16 horas de Belem para as Avenidas Novas, pelo Terreiro do Paço.

Arraial e feira, á noite, no Terreiro do Paço.

Grandioso fogo de artificio, em concurso, ás 23 e 30, no Terreiro do Paço.

Um aspecto das festas dos mercados, que se inauguraram ontem

O ministro da Guerra

em visita a Coimbra

COIMBRA, 9 (Pelo telefone)—O sr. ministro da Guerra, que desde ontem se encontra nesta cidade, de visita ás unidades militares, esteve hoje, ás 10 horas no batalhão de Metralhadoras 2, onde foi recebido por toda a oficialidade.

Após os cumprimentos, o sr. ministro da Guerra visitou todas as dependencias do quartel e recolhendo da visita as melhores impressões.

O major sr. Luiz Alberto de Oliveira dirigiu-se em seguida para o distrito de Recrutamento de Reserva n.º 20 e visitou a Companhia de Saude, seguindo dali para o hospital militar. Pouco depois das 13 horas, realizou-se, no hotel Astoria, o banquete oferecido pelo sr. ministro da Guerra aos comandantes das unidades e directores de estabelecimentos militares desta cidade. Ao banquete assistiu tambem o sr. general Gomes de Sousa, comandante da 2.ª região. Findo o almoço, o sr. ministro visitou o regimento de artelharia 2 e Administração Militar.

Cuidado com os relogios!

Foram presos em flagrante os gatunos Manuel Ferreira «O Pintasilgo do Porto», com 21 prisões e José Inacio Ferreira, ambos sem residencia conhecida, quando furtavam ao sr. Adelino Martins, rua de S. Gens, 27-3.º, um relogio e a respectiva corrente.

GRANDIOSO BAILE

No Monumental Jardim Cinema, realiza-se na noite de 12, vespera de Santo Antonio um grandioso baile organizado pela empresa de colaboração com a acreditada Pastelaria «Garrett», a cargo de quem fica o serviço de restaurante. Uma esplendida orquestra tipica, abrilhantará essa noite de alegria.

Marcam-se mesas na pastelaria «Garrett», telefone 2.6163.

Entrada 10$00 cavalheiros, 5$00 senhoras.

Como conhecer uma doença de figado

Eis alguns dos sintomas que indicam que o figado está doente

A cara está mais ou menos amarela, a lingua carregada, a bôca amarga. Tambem se notam arrotos, vomitos, comichões e alternativa prisão de ventre e de diarreias. As pé do mal indiquemos agora o remedio: o **CHÁ VITA-SANA**, nova e eficaz mistura de ervas a base de arizona. O chá **VITA-SANA** estimula e descongestiona o figado e dá vida a todas as suas funções essenciais. A partir do primeiro dia de tomar **VITA-SANA** o doente sente-se melhor.

Em uma semana, muitas vezes em um par de dias a cutis faz-se mais clara, a comichão deminui, se ha vomitos estes fazem-se mais raros, para desaparecer logo completamente, e as evacuações transformam-se em normais. Bem depressa se cobra forças novas e alegria de viver. O chá **VITA-SANA** é o especifico tipico e moderno para todas as afecções do figado: insuficiencia, ictericia, varizes, arterio-esclerose, congestão com ou sem calculos, colecistite, ictericia catarral, etc. Nestes casos deve-se fazer uso do chá **VITA-SANA** imediatamente.

VITA-SANA é uma combinação de plantas com certas vitaminas.

Um pacote pequeno de **VITA-SANA** contem 60 chavenas e custa 5$00. O pacote grande, 150 chavenas, custa 10$00. A' venda em todo o país.

Visite na Feira do Terreiro do Paço o Stand n.º 77 da **VITAS-ANA (Vitamate),** para lhe ser entregue gratuitamente o livro do Dr. Wachsmann, da Universidade de Berlim: "VITA-SANA". Estudos do seu efeito sobre o organismo humano.

DISTRIBUIDOR: JERONIMO MARTINS & C.ª

DEPOSITARIOS PARA PORTUGAL:

CENTRAL VITAMATE

Rua Alves Correia, 43 — LISBOA

VIAGENS GRATIS A LISBOA

IDA E VOLTA

Durante as GRANDES FESTAS DA CAPITAL, de qualquer ponto do país e em qualquer classe. Desejando corresponder á estima sempre demonstrada pelos nossos prezados Clientes da Provincia, resolveram os antigos

ESTABELECIMENTOS MATEUS
com armazens de mobilias na R. 2o de Abril, 162 a 17o
Telef. Norte 759

PAGAR INTEGRALMENTE o custo das passagens (ida e volta) em qualquer classe de comboio ou camioneta), a todas as pessoas que residindo na provincia **apresentem o bilhete de passagem** para assistirem ás **Grandes festas da cidade de Lisboa,** e que durante a realização das mesmas efectuem compras no valor de 20 (vinte) vezes o custo do referido bilhete, sendo esta concessão apenas valida durante a primeira quinzena de Junho proximo.

GRANDES ARMAZENS DAS ILHAS

(Casa fundada em 1894)

Premiados com Medalha de Ouro na Grande Exposição Industrial Portuguesa de 1932

120-130, Rua de S. Bento — Telefone 20709

SUCURSAL: Av. Almirante Reis, 61 a 64-E

Mobilias Alentejanas
Mobilias de Malaca
Mobilías de Verga

"Carpetes" Chinesas, Japonesas, Belgas e de junco
Tapetes, passadeiras, capachos, cestos para todos os usos, etc., etc.

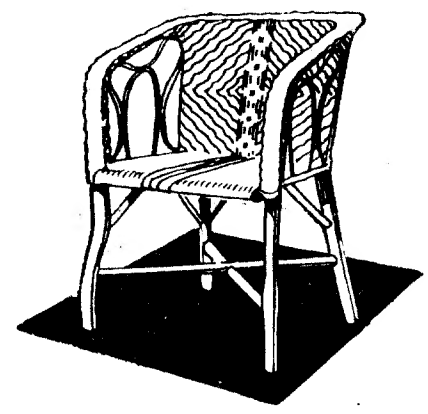

Todos os artigos nacionais são fabricados nas nossas oficinas

Visitem o nosso «Stand» na Feira do Terreiro do Paço (Arcadas)

BANK OF LONDON & SOUTH AMERICA LIMITED

Rua Aurea, 40 - 48 — **LISBOA**

Capital e Reservas

Libras 5.040.000

Todas as operações bancarias

PAPELARIA VIUVA MARQUES

Rua do Ouro, 36--LISBOA

Telefone 20244

Especialidade em artigos de escritorio

Secções: TABACARIA e VALORES SELADOS

Preços de leal concorrencia

Sortes grandes?

só a casa COSTA, LDA. as vende

60 — Rua da Prata — 62

Leiam á segunda-feira *A BOLA*, jornal desportivo.

CURIA

Gota aricular e visceral
Reumatismo fibro muscular
Diabetes artritica
Calculose e gravelle renal
(urica oxalica e fosfatica)
Aberta de 1 de junho a 15 de outubro

CALDAS DA FELGUEIRA (Beira Alta)

As aguas mais eficazes na cura das bronquites, asma, flebites e doenças de pele

Unicas para o tratamento dos cansados de coração

O Estabelecimento hidroterapico e o Grande Hotel-Club estão abertos desde 1 de Junho a Outubro

INFORMAÇÕES: Fornecem-se na Rua do Ouro, 275, ou presta-as o gerente do **Grande Hotel-Club** (Felgueira)

A AMERICA VAI HUMANIZAR

as leis de imigração

WASHINGTON, junho. — O programa da administração para o melhoramento das leis de imigração, que se vão discutir agora no Congresso, tendem, em geral, a «humanizar» os estatutos existentes, mas não significam, na realidade, nenhuma mudança fundamental, na politica de restrição adoptada com a lei de imigração de 1924. Os cinco projectos de lei propostos para introduzir algumas modificações á lei, foram baseados, nas propostas apresentadas pelo Comité de Ellis Island, nomeado pelo Secretario de Trabalho. As modificações supõem um sentido mais liberal, na entrada dos refugiados politicos ou religiosos, maior discreção por parte do Departamento do Trabalho, e quanto aos casos de deportação um estatuto de limitação sobre deportação.

Estabelecem-se, tambem, castigos para as companhias de vapores responsaveis pela entrada ilegal de imigrantes.

Nem todas as emendas contradizem as disposições actuais com respeito a negar a entrada a pessoas, que possam converter-se em encargo publico. Segundo o presidente do «comité» da Casa de Imigração foi negado o visto desde 1933 a quinhentas mil pessoas, pela possibilidade de se converterem em encargo publico.

Teoricamente o numero de pessoas, que podem entrar, nos Estados Unidos, anualmente, é de 153.000, mas desde 1929 têm entrado 146.000. Em 1933 entraram apenas 8.220.

Entre os projectos de lei, que vão ser discutidos no Congresso, está o do democratico Milton West, segundo o qual se legaliza a residencia de determinados estrangeiros, se residiu cinco anos consecutivos nos Estados Unidos, e alegar, que será perseguido por tendencias de raça ou religiosas, se regressar a qualquer pais, para onde possa ser legalmente deportado.

Outro dos projectos, é apresentado pelo democratico Weideman de Michigan, pelo qual não se devem separar membros de uma familia.

Assim o filho ou enteado, menor de vinte anos, ou a mãi ou pai, que tenham mais de sessenta anos, de um cidadão dos Estados Unidos, embora sejam de nacionalidade de paises não admitidos, na lista, poderão entrar nos Estados Unidos. Os pais maiores de cinquenta anos, de cidadãos dos Estados Unidos, serão preferidos a outros emigrantes. — (United Press).

Leiam á segunda-feira *A BOLA*, jornal desportivo.

CRONICA

QUEM ERA

Fala-se muito em Nobel mas raros sabem quem foi.

Filho de um engenheiro ilustre, fabricante de munições de guerra e de explosivos, esteve na America do Norte a especializar-se em construções navais.

Espirito inventivo com varias patentes registadas, quiz, de preferencia, como seu pai, dedicar-se aos explosivos.

Correu, para isso, a Paris em busca de recursos financeiros.

Levou-o o destino á presença de Napoleão III que o escutou atentamente e fez com que o banqueiro Pereire lhe adiantasse cem mil francos para a fabrica que deseja instalar.

Trabalhava então com a nitroglicerina liquida, chamada «azeite Nobel» e pretendia solidificá-la para melhor manejo e menos perigo.

O acaso, que é o Deus dos inventores, fez com que certa vasilha se rachasse e dela caissem algumas gotas daquele explosivo que foram embeber-se em barro poroso.

Formaram logo uma especie de morteiro e a essa liga ,depois de aperfeiçoamentos, foi dada a denominação de: — dinamite.

Só obteve a respectiva patente em 15 de julho de 1864 mas houve tantos desastres, catastrofes tão formidaveis, que se estabeleceu o panico e Nobel andou de terra em terra, como o Ashavérus da lenda, e todas o temiam, não fôsse na sua bagagem ou em qualquer algibeira a causa de novas explosões...

Sofreu diversas e violentissimas campanhas da Imprensa mas, lutando sempre, acabou por conseguir, na propria America do Norte que o havia recebido mal, a formação da *United States Blasting Oil Company*.

Espalhou fabricas por todo o mundo, a despeito das varias intrigas que lhe moveram e dos ataques com que o prejudicaram os parlamentos da França e da Inglaterra.

Foram tantas as perseguições sofridas que, certo dia, chegou a fazer de um velho barco, imprestavel, o seu laboratorio no meio do lago Maelar.

Pois nem mesmo assim os habitantes das margens, apavorados, temendo mais desgraças, o deixaram em paz, obrigando-o a mudar de fundeadouro.

Em 1876, Alfredo Nobel que foi tambem o inventor da *balleslit*, polvora sem fumo a que deram o seu nome, sentiu-se completamente só, sem um sorriso de mulher.

Dirigiu-se, então, a um diario vienense e anunciou: — «Um cavalheiro que já não é muito novo mas que dispõe de grande fortuna e instrução, residente em Paris, procura uma senhora de idade correspondente á sua, que fale varias linguas e possa servir-lhe de secretaria dirigindo, além disso, a sua casa».

Respondeu-lhe uma austriaca, nobre, esbelta, encantadora, de trinta e três anos, Berta Kinsky governanta do castelo de Hermannsdorf habitado pelo barão de Suttner.

Timido, não soube conquistar aquele coração feminino e, ao regressar, certa vez da Suecia, não encontrou mais essa mulher que voltára a Viena para se casar com o barão.

Na correspondencia que trocára com ela, verdadeiro espirito de eleição, foi que Nobel bebeu o filtro magico das ideias com que morreu.

Amou-a e sentiu-a dominando, na novela *Abaixo as armas!* que ela publicou em 1878 e no encontro que tiveram, em 1880, no Congresso da Paz, em Zurich.

Depois disso, tomou-a por confidente e novas cartas surgiram orientando-o, como resposta pedida, sobre a forma de, ao morrer, dispôr dos seus avultados bens.

A tais sugestões se deve a instituição dos quatro premios anuais para as descobertas ou obras mais valiosas nos dominios da fisica, da quimica, da medecina e da literatura e ainda um quinto premio, o — da Paz — para quem por ela tivesse realmente pugnado.

Deve-se, pois, a Berta Suttner o exemplo que, no campo humanitario, foi dado por Nobel a tantos outros milionarios.

Apareceu morto, em 10 de dezembro de 1896, no seu gabinete de San Remo, na Riviera, onde vivia, e, cinco anos mais tarde, pelo aniversario do seu falecimento, fôram distribuidos, pela primeira vez, os premios que instituira.

Couberam a Roentgen, dos raios X, a Vant Hoff, ao dr. Behring, do sôro antidifterico, e a Sully-Prudhome.

O Premio da Paz foi dividido por Durant, fundador da Cruz Vermelha de Genebra e por Frederico Passy da sociedade francesa Pela Paz.

Quando findou a guerra mundial coube esse premio a Stresseman e, depois, a Briand, então crivado de dividas, e a Dawes.

Um grande afecto fez do terrivel fabricante de explosivos o mais constante e proveitoso Apostolo da Paz...

MARIO MONTEIRO
(Advogado)

Aparece na politica francesa

uma nova figura

PARIS, junho.—Uma nova figura, que pode tomar, se as circunstancias lhe forem propicias, uma importancia extraordinaria, apareceu no horizonte da politica francesa. O abade Gabriel Lambert, o sacerdote lutador de Oran, anunciou a sua candidatura para a Camara dos Deputados. O abade Lambert, que conta actualmente trinta e um anos, passou no campo da politica, depois de haver alcançado grande fama como vedor, o que lhe serviu para fazer uma rapida carreira politica ao norte de Africa. Ha três anos era um cura rural da aldeia de Seilh, perto de Toulouse, onde dirigia as almas de trezentos fieis. Já ali era muito popular devido á sua grande habilidade de nadar debaixo de agua para apanhar á mão os peixes escondidos nas concavidades do Garona. O abade Lambert, que sempre se interessou pelas questões politicas, foi a Genebra em 1927 como delegado de uma pequena reunião patrocinada pela Sociedade das Nações. Durante os debates indignou-se com as declarações do delegado alemão e pronunciou violentissimos discursos contra a Alemanha. Durante a sua permanencia na Suiça ouviu falar do abade Mermet, um eremita, que adivinhava por meio de umas varinhas a existencia de ocultos mananciais de agua. O abade Lambert recebeu lições do eremita e bem depressa adquiriu enorme fama e dinheiro descobrindo depositos de agua para muitos municipios, que dela careciam. Nas suas viagens de pesquizas de agua chegou a Oran, onde o municipio queria uma nova nascente de agua para abastecer a cidade. O abade Lambert descobriu um manancial abundante, mas afinal o municipio decidiu que já não queria a nascente, e negou-se a pagar-lhe as despesas que fizera. O abade Lambert declarou, então, guerra aos membros do municipio ameaçando-os fazê-los sair da municipalidade e começou imediatamente a propaganda. Travaram-se algumas lutas, numa das quais ficou ferido, e conseguiu fazer-se nomear alcaide de Oran. Tanta fama adquiriu entre a multipla população de Oran composta de franceses, espanhois levantinos, arabes e negros, que chegou a suscitar superstição, fazendo-se pequenas estatuetas do abade, que se venderam aos milhares. Numa ocasião uma destas estatuetas foi levada num barco de pesca e naquela noite as redes abarrotaram de peixe. Divulgado o sucedido, bem depressa a estatueta do abade passou a ser usada como taisman, a qual, segundo afirmavam, lhes assegurava uma pesca garantida. Tendo conquistado Oran, a cujos habitantes o abade Lambert entregou o manancial, começou a dirigir os seus olhares para Paris, e mais particularmente para a Camara dos Deputados. Anunciou a sua candidatura com a persuasão de se tornar dentro em breve o presidente do Conselho de ministros se as circunstancias o favorecessem. Seria o primeiro sacerdote elevado ao poder, depois dos tempos dos cardiais Richilieu e Nazzarino.—(United Press).

Leiam ás quintas-feiras o *SEMPRE FIXE*, jornal humoristico.

ARMAS MODERNAS

INAUGURA-SE AMANHA, A'S 14 HORAS
NO HOTEL FRANCFORT, DE S.TA JUSTA

A EXPOSIÇÃO DE ESPINGARDAS THIRIFAYS e outras boas marcas, adquiridas ultimamente em Liége pela firma

João Ramos

Esta exposição interessará particularmente os atiradores internacionais de TIRO AOS POMBOS

SANTO ANTONIO

Sabem V. Ex.as o que o santo portugues pediu?

Que as suas imagens só fossem emolduradas com as lindas molduras que estão á venda na

MOLDURA MODERNA DOS ANJOS
R. DOS ANJOS 10-10-A

a qual tem um lindo sortido e por sêr a casa que mais barato vende.

LUNA-PARQUE

HOJE E TODAS AS NOITES Das 21 horas á 1 hora da manhã

DIVERSÕES PERMANENTES

O mais gigantesco nucleo de

ATRACÇÕES INTERNACIONAIS

- A Montanha russa
- A escada-shimmy
- A auto-pista
- Os carros-chicote
- A Crenolina
- Os cavalos vivos
- O carrossel de ondas
- O carrossel de aviões
- O carrossel de cavalos
- O carrossel infantil
- A casa girante
- Bicicletes sobre rolos

ALEGRIA! VIDA! MOCIDADE!

LUZ E MUSICA POR TODOS OS LADOS!

Honra à Industria Nacional

UM DECRETO

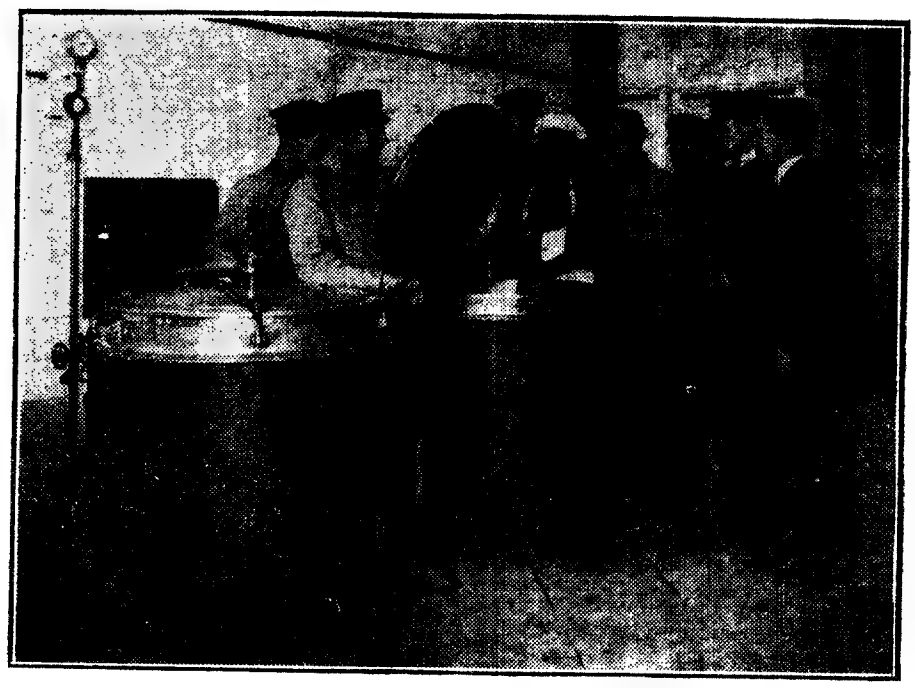

Por força do disposto no decreto n.º 23987, publicado no «Diario do Governo» de hoje, foi adoptado

BANACÁO

para uso diario de todas as praças da

MARINHA DE GUERRA PORTUGUESA

LONGAS EXPERIENCIAS provaram que as praças da Armada preferem o «Banacáo» á anterior primeira refeição, porque se sentem mais reconfortadas até á segunda refeição, porque o seu estado fisico melhora sensivelmente ao fim de pouco tempo, porque é mais agradavel ao paladar.

AS ANALISES FEITAS NOS LABORATORIOS DE MARINHA provaram que é muito mais nutritivo e fornece muito mais calorias do que a anterior primeira refeição sendo no entanto de facilima digestibilidade e assimilação.

A COMISSÃ TECNICA DE SAUDE NAVAL unanimemente reconheceu a nitida superioridade alimentar do Banacáo».

As experiencias, superiormente ordenadas, para a sua adopção no Exercito, como primeira refeição das praças (começadas posteriormente ás da Armada) estão a terminar.

"SCIPAT"

GÁS

PARA COZER
PARA AQUECER
PARA FERVER
PARA ASSAR
PARA GRELHAR

COMPANHIAS REUNIDAS GÁS E ELECTRICIDADE

Salão de Exposição

R. BOA VISTA, 35

TELEFONE 20011

Empresa Insulana de Navegação

Carreiras regulares entre:

Lisboa, Madeira e Açôres

Saidas em 8 de cada mês para:

Madeira, S.ta Maria, S. Miguel, Terceira, Graciosa (S.ta Cruz), S. Jorge (Calheta), Lages do Pico e Faial.

Em 23 de cada mês para:

Madeira, S. Miguel, Terceira, Graciosa (Praia), S. Jorge (Vélas), Cais do Pico, Faial, Côrvo e Flores, (Lages e S.ta Cruz).

Bilhetes especiais para viagens de excursão, (ida e volta na mesma viagem ou na do vapor imediato seguinte), ao preço de Esc. 1.585$00 cada passagem ou Esc. 1.490$00 quando sejam em grupos não inferiores a 5 passageiros.

AGENTES EM LISBOA

Germano Serrão Arnaud

AVENIDA 24 DE JULHO, 2, 2.º

NA MADEIRA
Blandy, Brothers & C.º, L.da

EM PONTA DELGADA
Bensaude & C.ª, L.da

Caixa Geral de Depositos, Credito e Previdencia

Palacio do Calhariz LISBOA

Telegramas — ARGENTARIA

Telefones — (P. B. X.) 2 9041 a 2 9045

Depositos	**1.921:274**	**contos**
Activo	**2.173:666**	**„**
Reservas	**126:583**	**„**
Titulos em Carteira	**393:000**	**„**

CAIXA GERAL DE DEPOSITOS, CREDITO E PREVIDENCIA:

Depositos a ordem, a prazo e obrigatorios.
Operações bancarias.
Emprestimos hipotecarios ao juro de 6 1|2 o|o
Emprestimos sobre titulos na Caixa Economica Portuguesa ao juro de 5 1|2 o|o.

CAIXA NACIONAL DE CREDITO:

Crédito Agricola.
Credito Industrial ao juro de 6 1|2 o|o.
Emprestimos a curto prazo, descontos de warrants, financiamentos, emprestimos a 5, 10, 15 e 20 anos.
Operações Cadastraes.

CAIXA NACIONAL DE PREVIDENCIA:

Aposentações.

CASA DE CREDITO POPULAR:

Os serviços da **Caixa Geral de Depositos, Credito e Previdencia,** encontram-se assegurados por:

Filiais
Agencias.
Delegações.
Agencias da Casa de Crédito Popular e
Caixas de Credito Agricola Mutuo, num total de 458 dependencias que o maior organismo bancario portuguêz põe á disposição do publico.

No Brasil a **Caixa Geral de Depositos, Credito e Previdencia** é representada pela

AGENCIA FINANCIAL

Rua 1.º de Março, 108

RIO DE JANEIRO

AS ULTIMAS NOVIDADES

da moda parisiense

PARIS, junho—As tendas de flores oferecem ao publico as montras mais atraentes da capital, cativando de tal modo o transeunte, que não tem outro remedio senão entrar e fazer algumas compras. A ultima moda para o adorno de uma mesa, para uma refeição, é constituido por um centro de mesa em forma de paleta de pintor, que apresenta uma série de vasos dispostos pela mesma ordem, que as cores, nos quais se distribuem flores de todas as cores, produzindo um efeito surpreendente e constituindo a maior novidade de adorno elegante. Continuam em grande voga os vestidos de malha, que são os mais preferidos pelas damas que seguem os ditames de moda. As golas fazem-se de todas as formas, e os desenhos e côres seguem o vestido. Algumas apresentam incrustações de contas, globos pequeninos de vidro e outros adornos, que atraem a atenção. Os criadores de adornos não descansam. Agora lançaram um anel feito em ponto de meia, que reveste um outro de borracha, para que se adapte perfeitamente ao dedo. Alguns destes trabalhos são verdadeiramente atraentes e parecem joias pelas suas cores brilhantes e disposição dos trabalhos. Outros são côr de palha, em forma de ninho, em cujo centro se prende um brilhante ou uma pequenina flor.—(United Press)

Noticias da folha oficial

Foi hoje publicado um despacho que desliga do serviço o conselheiro Sousa Monteiro, presidente do Supremo Tribunal de Justiça, que atingiu o limite de idade, e outro que nomeia o sr. conselheiro Botelho de Sousa para o substituir.

—A folha oficial publicou hoje uma portaria na qual se determina que na comarca de Lisboa as repartições onde são feitos os protestos de letras e titulos semelhantes estejam encerradas para este efeito no proximo dia 13, podendo a apresentação a protesto cujo prazo terminava nesse dia realizar-se no imediato.

O PESO AUMENTA! tomando

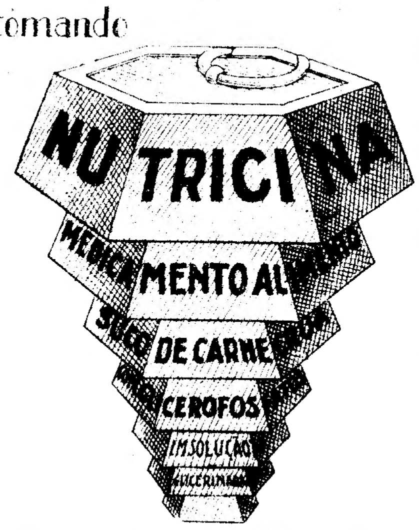

Tonico poderoso para doentes, velhos e creanças

A' venda em todas as farmacias

Dep. Geral: Farm. Universal. R. Actor Taborda, 5 — Lisboa. Dep. no Porto: R. do Almada, 241, 2.º

EM RESPOSTA

Livros de ensino

mentos do referido professor, sobre os quais a Comissão Central podia pornunciar-se, excepto dois que não têm relação nenhuma com o conteudo do da alinea r), em razão do que «não se reconheceu oficialmente», como afirma o articulista, a veracidade da alegação que envolve o nome do reitor do Liceu de Rodrigues de Freitas.

Não provou, pois, o prof. Alvaro Machado a sua acusação, nem podia prová-la como resulta das declarações, que abaixo se transcrevem, prestadas pelas proprias pessoas em cujos informes ele diz ter-se baseado.

Lisboa, 26 de maio de 1934.

... E' absolutamente falso que eu tenha prestado informes dos quais pudesse resultar a afirmação ou sequer a suposição de que V. Ex.ª ou outras quaisquer pessoas tivessem diligenciado obter a reprovação dos livros de Fisica da autoria daquele professor.

... Sr. Director do «Diario de Lisboa»:—No «Diario de Lisboa» de 31 de maio ultimo, em artigo assinado por C. A. e subordinado ao titulo de «O ensino em Portugal—Livros de ensino», escreveu-se o seguinte:

«Mas ha mais ainda, e entra-se agora num campo muito grave, que dispensa comentarios: oficialmente se reconheceu que os relatorios sobre os livros do professor Alvaro Ribeiro Machado, os quais em meados de setembro se encontravam em poder do director dos serviços (sic), eram originariamente favoraveis á sua aprovação, embora com leves modificações, mas foram substituidos (sic) por outros relatorios verdadeiramente contrarios, com o fim de inutilizar os referidos livros, por diligencias do reitor dum liceu do norte, de colaboração com o director dos serviços de então, que não era o actual, um dos mais distintos e probos professores do nosso país».

Procedeu o autor do artigo com lamentavel precipitação. Com efeito, entre os fundamentos apresentados pelo prof. Alvaro Machado no protesto contra a reprovação dos seus livros e que a Comissão Central do Conselho Superior de Instrução Publica, no seu parecer publicado em 24 de maio, enumera, encontra-se este na alinea r):

«r) Os relatorios sobre os livros do protestante firmados por D. Alice Augusta dos Santos Guardiola, que em meados de setembro se encontravam em poder do director dos serviços, eram originariamente favoraveis á sua aprovação, embora com as leves modificações que constavam do respectivo requerimento; mas foram substituidos por outros relatorios verdadeiramente contrarios com o fim de inutilizar os seus livros por diligencias do reitor do Liceu de Rodrigues de Freitas, de colaboração com o director dos serviços, como resulta de informes dos membros da secção, Manuel Cristiano de Sousa, Antonio dos Reis Silva Barbosa e dos professores Antonio de Sousa Monteiro, Augusto Cesar Gomes Soeiro e Carlos da Conceição Aquino Vilamariz».

Mais adiante, no mesmo parecer, são julgados improcedentes os fundamentos do referido professor, sobre os...

a) Manuel Cristiano de Sousa

Lisboa, 29 de maio de 1934.

... Afirmo a V. Ex.ª que não dei ao sr. dr. A. Machado, nem a ninguem, qualquer informação que envolvesse o nome de V. Ex.ª.

a) Antonio dos Reis Silva Barbosa

Leiria, 26 de maio de 1934.

Acabo de receber a carta de V. Ex.ª a que respondo:—Deixei de ser professor do liceu, por ter atingido o limite de idade em 5 de maio de 1931. Deve pois haver equivoco no nome da pessoa que informou sobre o livro a que V. Ex.ª se refere, pois de nada de tal assunto tenho conhecimento.

a) Antonio de Sousa Monteiro

Porto, 28 de maio de 1934.

... Não prestei tal informação, nem tinha fundamentos para a prestar.

a) Augusto Cesar Gomes Soeiro

Porto, 28 de maio de 1934.

... Não prestei, nem podia prestar ao professor Alvaro Machado qualquer informação que o pudesse levar a tirar as conclusões a que se refere o citado «Diario do Governo».

a) Carlos da C. Aquino Vilamariz.

Interessa tambem conhecer a carta seguinte:

Lisboa, 29 de maio de 1934.

Em resposta a carta de V. Ex.ª, datada de 25 do corrente, devo dizer o seguinte: Não recebi de V. Ex.ª, a quem não tenho a honra de conhecer, qualquer influencia que pudesse actuar no meu espirito para a redacção dos pareceres dos livros do professor dr. Alvaro Machado. Cabe-me inteiramente a responsabilidade desses pareceres e nem eu aceitaria, de quem quer que fosse, sugestões sobre este assunto.

Pode V. Ex.ª utilizar esta minha carta como entender.

De V. Ex.ª, etc.

a) Alice Augusta dos S. Guardiola

Autorizou-me S. Ex.ª o ministro da Instrucão a fazer este desmentido por despacho de 5 do corrente, sendo contudo da minha responsabilidade os termos em que é apresentado.

Espero ficar devendo a v. o favor da sua publicação na integra.—O reitor,—José de Sousa Vieira.

Festas de beneficencia

A Academia 1.º de Setembro de 1867 realiza este ano, na sua esplanada, festas ao ar livre, com recinto reservado para baile e grande numero de atractivos, que despertarão interesse. O produto dessas festas, que serão inauguradas amanhã e continuarão em todos os domingos e nas vesperas e dias dos santos populares, destina-se á Assistencia Escolar de S. Sebastião da Pedreira.

Sufragios

Comemorando o 30.º dia do falecimento do sr. dr. Luiz Simões Rapeso, manda a sua viuva rezar na proxima segunda-feira, ás 10 horas, missa de sufragio na igreja da Pena (Calçada de Santana).

AS FESTAS DA CIDADE

A tourada das Festas da Cidade

A sensacional corrida de touros que faz parte do programa de festas e que um grupo de aficionados organizou para a tarde de terça-feira no Campo Pequeno tem um cartaz esplendido em todos os seus detalhes. A cavalo toureiam as duas primeiras figuras, Simão da Veiga Junior e João Branco Nuncio. Foram contratados os matadores de touros Luiz Morales e Felix Rodriguez II, que vêm com picadores e com os bandarilheiros Manuel Calvo «Toreri», Eduardo Garcia «Plata», Castulo Martin e «Ginesillo»; os bandarilheiros portugueses Custodio, Carlos Santos e Manuel Raimundo e ainda os espanhois «Alfarero» e «Cautillana» e um grupo de valentes pegadores de touros, chefiado pelo Pé de Cherim. Os touros para picadores são dois e saem embolados, mas, depois de picados, são desembolados na propria arena pelos matadores; ha mais dois touros em pontas e sem picadores, tambem para os espadas, e para os cavaleiros ha quatro touros. Os touros são todos puros e pertencem ao sr. dr. Emilio Infante da Camara. A corrida está marcada para as 18 horas e tem ainda o garrido atractivo de oito campinos do sr. dr. Emilio Infante, que, a cavalo, recolherão os touros da corrida.

Ao festival assistem a Comissão Administrativa da Camara Municipal de Lisboa e a Comissão Executiva das festas, sendo-lhes reservados camarotes especiais.

A bilheteira dos Restauradores abriu hoje sabado, para a venda e para atender os marcadores. Continua aberta amanhã e dias seguintes.

Parada desportiva

A direcção do Ateneu Comercial de Lisboa roga a todos os associados que se inscreveram para tomar parte nesta parada desportiva, o favor de comparecerem amanhã na séde daquela colectividade.

—A direcção do Sport Lisboa e Benfica pede a comparencia dos atletas de todas as secções do club amanhã, pelas 14 horas, no campo das Amoreiras, a fim de tomarem parte na parada desportiva.

Duas conferencias radiofonicas

O Radio Club Português, que tem dado valiosa colaboração á propaganda das festas da cidade, transmitirá hoje e no proximo dia 13, respectivamente ás 20 e 30 e ás 21 horas, duas palestras do escritor Rapôso Botelho, intituladas «Virtudes lisbonenses» e «Antonio de Lisboa, santo de todo o mundo».

No Parque Mayer

A empresa do Parque Mayer resolveu colaborar tambem nas Festas da Cidade, levando a efeito hoje bailes ao ar livre, com descantes populares e brilhantes iluminações.

Nestas festas tomam parte duas bandas de musica.

"O Senhor Doutor,,

A comissão das Festas da Cidade reservou um talhão da avenida da Liberdade para os assinantes do jornal «O Senhor Doutor», os quais poderão assim assistir gratuitamente ao desfile dos cortejos que constam do programa.

As pessoas que quizerem acompanhar os convidados pagarão os seus bilhetes ao preço estabelecido e o produto dessas entradas reverterá a favor da comissão.

PRATAS D'ARTE
DE
A. L. DE SOUSA L.DA
16, Rua do Mundo, 18
L I S B O A
TELEFONE 22662
VISITAI O "STAND,, N.º 97 NA FEIRA REGIONAL DO TERREIRO DO PAÇO

STAND 20
CAMISA
DUREX
Só custa Esc. 25$00
LOJA DAS MEIAS

VEROIL

COMPANHIA IMPORTADORA DE OLEOS

DISTRIBUIDORA EM PORTUGAL DOS

MELHORES **OLEOS** DO MUNDO

VEEDOL PARA AUTOMOVEIS

TYCOL PARA INDÚSTRIA

3 RECORDS MUNDIAIS

50 TRAVESSIAS TRANSATLANTICAS
DO GRAF ZEPPELIN
CORRIDAS DE INDIANAPOLIS
EXPEDIÇÕES DE BYRD AO POLO SUL

3 PERCENTAGENS RECORD

100 °/o DE OLEOS DA PENSILVANIA
100 °/o DE CAPITAL PORTUGUÊS
100 °/o DE TRABALHO PORTUGUÊS

SÉDE: AV. 24 DE JULHO, 94—TELEF. 2 8023-4—**LISBOA**

DELEGAÇÃO NA COVILHÃ

FILIAIS: PORTO E COIMBRA

CARTAZ

TEATROS

Trindade—A's 21 e ás 23—«Katiuska».
Avenida—A's 20 e 45 e ás 23—«Santo Antonio».
Apolo—A's 20 e 45 e ás 22 e 45—«Maria Cachucha».
Maria Vitoria—A's 20 e 45 e ás 22 e 45—«A Perola da China».
Luna Parque—A's 21—Diversões internacionais ao ar livre.

CINEMAS

São Luiz—A's 21 e 30.
Politeama—A's 21 e 15.
Tivoli—A's 21 e 30.
Condes—A's 21 e 15.
Central—A's 21 e 30.
Odéon—A's 21 e 15.
Olimpia—Das 14 e 30 ás 24.
Capitolio—A's 21—Cinema.
Palacio—A's 21 e 15.
Chiado Terrasse—A's 21 e 15.
Royal-Cine—A's 21 e 15.

Cortejo Fluvial das Festas da Cidade

A Cooperativa dos Catraeiros, põe á disposição do publico, no domingo dia 10, ao preço de 5$00 por passageiro, as suas lanchas para assistir ao cortejo fluvial, sendo a partida do Caes de Sodré.

ATENÇAO
Tudo a prestações
Relógios de parede, pulso, algibeira e objectos de ouro e prata. Consertos em relogios.
Rua Eugénio dos Santos, 69
RELOJOARIA IGLESIAS

Capristano & Ferreira-Bombarral

HORARIO DAS CARREIRAS DE AUTO-CARS

Carreira	Hora de partida
Lisboa—Leiria	7,00—14,30
Lisboa—Peniche	7,30—17,30
Lisboa—Nazaré—Alcobaça	8,30—16,30—18,30
Leiria—Lisboa	6,30—15,00
Alcobaça—Nazaré-Lisboa	6,30—10,00—14,30
Peniche—Lisboa	7,00—14,45
Peniche-Caldas da Rainha	9,00—15,30—19,30
Caldas da Rainha—Peniche	11,00—17,30—22,00

Com ligação em Leiria com a carreira do Porto
Lisboa—Porto ás 7,00
Porto—Lisboa » 7,40

Partidas de Lisboa: Largo de S. Domingos, 11 letra A (Palacio Conde de Almada) TELEFONE 2 1003

Chapéus de Palha
a GRANDE MODA
para homens
NESTE VERÃO

Festas da Cidade
A Semana do Chapéu de Palha

Chapéus de Palha
aos seus compradores
durante esta semana
UM BONUS DE 10 o|o

MOBILIAS de Escritorio genero Americano
Medalha de prata na Grande Exposição Industrial Portuguêsa—1933
Armazem de Moveis do Calhariz
Paixão Carvalho, L.da
37, L. CALHARIZ, 39

Joias, Ouro e Relogios
de todas as marcas afiançados. Joias genero antigo, transforma-se qualquer objecto.
Peixoto & Jardim, L.a
R. da Palma, 14 e 16

SORTES GRANDES
só a casa COSTA L.DA as vende
75 = Rua de S. Paulo = 77

V. Ex.a vem a Lisboa ver as festas?
não esqueça visitar a
PELARIA CONFIANÇA
na **Rua da Palma, 3**, a verdadeira **CASA DE PELES**, onde V. Ex.a encontra a mais linda exposição de **raposas** de qualquer qualidade.
MALINHAS
para senhora, acabam tambem de chegar os mais recentes modelos, fabricados expressamente para esta casa.

CLINICA DENTARIA
PARA CLASSES MENOS ABASTADAS
Todos os dias ás 13, pelo
DR. FERREIRA PIRES
Rua da Escola Politecnica, 77-1.º

ESTRANGEIRO

A. GUERREIRO
da Escola Dentaria de Paris
Tel. 2 0974
Rua de S. Paulo, 26

OS PRESOS ALEMÃES

vão trabalhar nos campos

BERLIM, 9.—O ministro da Justiça autorizou os presos a trabalhar na preparação e amanho dos baldios, a fim de se tornarem em campos de cultivo, devendo estes trabalhos principiar brevemente na região de Ems, Altemburg.

Esta medida será um meio para remediar o excesso de aglomeração de presos nas cadeias e com ela converter-se-ão 50.000 hectares de terrenos incultos em terras produtivas. — (United Press).

Deminuiu o desemprego

BERLIM, 9.—As ultimas estatisticas, recentemente publicadas, acusam uma sensivel deminuição nos desempregados, que são em numero de 800.000. Comparado este numero com o do correspondente ao mês de maio do ano findo, ha a registar uma deminuição de cinquenta por cento. — (United Press).

Como podeis ter agora uma pele de brancura deslumbrante e sem a menor mancha!

Eis aqui um meio facil e seguro para uma morena ter bonita pele branca e clara e para uma loura preservar a sua pele delicada das sardas, rugosidades e outras imperfeições.

Quando o jasmim e a rosa deram aos perfumistas a essencia do seu perfume, ficou uma bonita cera untuosa que durante muito tempo se julgou sem valor. Visitando um laboratorio de distilação de perfumes um especialista de beleza parisiense bem conhecido ficou admirado com a extraordinaria brancura leitosa da cara e das mãos das mulheres que manipulavam esta cera residual. Descobriu-se então que esta cera não embranquecia só a pele, mas tambem suprimia o excesso de pigmentação, fazendo assim desaparecer o aspecto terroso da tez, as sardas e as imperfeições que se manifestam na cara.

Combinada com outros ingredientes preciosos que embelezam a tez pode-se procurar agora em todas as perfumarias ou casas do ramo sob o nome de «Cire Aseptine». Não encontrando, dirija-se á Agencia Aseptine, (Secção D. L.), 88, Rua d'Assunção, Lisboa, que atende na volta do correio.

Comprai hoje mesmo um tubo e permiti-lhe tornar a vossa pele, clara, fresca e rosada. O sucesso é-vos garantido senão o vosso dinheiro ser-vos-ha reembolsado.

O «gangster» Dillinger morreu

em combate com a Policia

PARIS, 9. — De Londres comunicam ao «Matin» que, segundo telegrama de Waterloo (Estado de Iowa), o bandido Carroll, cumplice do «gangster» Dillinger, confessou antes de exalar o ultimo suspiro que Dillinger foi mortalmente ferido no ultimo recontro que tivera com os agentes federais e que faleceu nos braços do seu lugar-tenente, sendo o cadaver inhumado num sitio secreto. — (Havas).

ou foi apenas ferido?

NOVA YORK, 9.—Continua o silencio á volta de Dillinger. Parece, porém, afastada a possibilidade de ele ter conseguido fugir para a Inglaterra. Keenan, alto funcionario da Secretaria da Justiça, declarou ter-se averiguado que o terrivel «gangster» esteve sob nome suposto num hospital do Illinois, onde foi tratado dos ferimentos produzidos por balas de metralhadora, no combate que teve com a Policia, perto de Chicago. Depois de operado, saiu para não mais se saber dele. Dillinger deve estar em tratamento, e assim se explica o facto de não haver a registar mais proezas.— (Americana).

A Alemanha desmente

que esteja a armar-se clandestinamente

BERLIM, 9.—Foi publicada uma nota oficiosa, redigida em termos veementes, negando categoricamente as noticias propaladas no estrangeiro de que a Alemanha se entrega a «gigantescos armamentos clandestinos».

«E' completamente impossivel—diz o comunicado—construir «hangars» para aviões e material de guerra pesado, sem que se saiba imediatamente. A Alemanha não pensa gastar o seu dinheiro numa corrida de armamentos. As armas que possui actualmente bastam, apenas, para em caso grave manter a ordem no proprio pais. E' claro que a Alemanha, como nação de 65 milhões de habitantes, deseja certa igualdade de meios de defesa, desejo que, de resto, nunca escondeu e não tem que esconder». — (Americana).

OS ATAQUES AEREOS

e a Conferencia do Desarmamento

GENEBRA, 9.—A proposta apresentada ontem á Mesa da Conferencia do Desarmamento, respeitante ao problema aereo, proibe os ataques aereos ás populações civis; propõe que o numero de aviões militares seja limitado e que a aviação civil seja fiscalizada mediante determinados principios, que terão completa publicidade. — (United Press).

Jornalista inglês condenado

por escrever sobre a Letonia

REVAL, (Letonia), 9. — Foi perso e condenado a dois meses de prisão o corespondente de um jornal inglês, Hewman, acusado de publicar uns artigos que não reflectem o estado actual da situação politica da Letonia, falseando a verdadeira situação. Depois de cumprida a sentença, aquele jornalista será expulso da Letonia. — (United Press).

CORTEJO FLUVIAL

A Empreza de Transportes Tejo, Lda. no desejo de proporcionar aos srs. passageiros ocasião de poderem admirar de perto tão lindo cortejo, que se realizará amanhã, domingo, com motivo das Festas da Cidade, resolveu pôr á sua disposição as suas lanchas «ZECAS-TONECAS» os melhores barcos da carreira do T. do Paço-Cacilhas, que o seguirão no seu itinerario.

O embarque efectua-se no Terreiro do Paço (Cais das Colunas) ás 16 horas.

Os bilhetes vendem-se a bordo.

«TRAFARIA»

Tambem continuarão estas carreiras para a Trafaria com o seguinte horario:

DOMINGOS

Saidas do T. do Paço (Cais das Colunas): 6,45—8,40—10,40—12,40—14,40 e 16,40.

A GREVE RURAL EM ESPANHA

As providencias do Governo

MADRID, 9. — Hoje de madrugada o ministro do Interior assegurou aos jornalistas que eram cada vez melhores as noticias relativas á greve dos operarios agricolas. Como os representantes da Imprensa lhe manifestassem o seu espanto pelo facto da censura abranger todo o noticiario e lhe afirmassem que esta medida do governo causara certa emoção, o ministro respondeu que a publicação de certos boatos tinha como consequencia animar os grevistas e alarmar o pais, sendo absolutamente necessario acabar com isso.

O ministro do Trabalho, depois de manifestar as suas impressões optimistas acêrca da greve dos operarios rurais, disse: «Na provincia de Jaen têm-se praticado actos verdadeiramente criminosos, parece que cometidos por pessoas estranhas ao conflito. Informações recebidas pelo governo dizem que ha ali 5 ou 6 fócos de rebelião». Durante a noite chegou a Jaen um destacamento de infantaria enviado de Granada para reforçar a guarda civil e os guardas de assalto.

O sub-secretario de Estado do Interior declarou que a greve agricola deminuiu em algumas provincias.

Na provincia de Jaen, de 19 aldeias onde se proclamara a greve, esta só se mantem em 14. Foram presos os autores dos atentados cometidos nestes ultimos dias.

Em Malaga, Valla de Lad, Palencia, Guipuzcoa, Huesca, Soria, Santander, Biscaya, Samora e Cordova, a situação continua sem alteração.

Na provincia de Navarra, 25 aldeias continuam em greve; Em Huelva, 8; na provincia de Leon, 3 e na de Murcia, 5.

Na provincia de Albacete, a greve é total em Almansa.

Em Sobarra, os grevistas destruiram as linhas telefonicas.

Na provincia de Cuenca, em Pedronera, produziram-se varios incidentes. Foi encerrada a Casa do Povo e efectuaram-se 7 prisões.

Em San Clemente, foi encerrada a Casa do Povo. Em Guadalajara, estão em greve 4 aldeias. Em Marcanalo, foram presos 7 grevistas. Na provincia de Madrid, em algumas aldeias, deminuiu a greve. Em Sevilha, explodiu ontem á noite uma bomba de grande potencia. Ignoram-se os estragos produzidos. Parece que não houve vitimas. — (Havas).

A Austria defende-se do nazismo

VIENA, 9. — Foi prorrogada por mais seis meses a proibição de entrada de revistas e jornais alemães em territorio austriaco. — (United Press).

AOS FORASTEIROS
O MELHOR BRINDE
Relogio de pulso para homem, desde Esc. 85$00
Ditos para senhora, desde Esc. 90$00
Lindos despertadores cromados, desde 35$00
Só na RELOJOARIA AGUIA DE OURO — Rua do Ouro, 194

PAPEIS DE FUMAR
La + La (Grande baixa de preços) e Riz La +
Fumadores! Defendei a vossa saude, evitando os papeis parafinados. Comparai a cinza do cigarro feito com estes magniticos papeis de fumar com a cinza de um cigarro feito com qualquer papel transparente e julgai. Notai, tambem, com que papeis o cigarro se faz negro durante a combustão.
Importadores: ROQUE, PINTO, LD.ª — Lisboa

Chapelaria Paris, L.da
ROCIO, n.os 119 e 120
Sortido completo em chapeus para homem, das principais fabricas nacionais, e chapeus das melhores marcas estrangeiras.
Bonets em todos os modelos, para homens e crianças; panamás, boinas, chapeus á marinheira, etc.

Durán, Garcia & C.ª
ENGENHEIROS
INSTALAÇÕES INDUSTRIAES
Praça D. João da Camara, 19, 3.º — LISBOA

GLASURIT
Esmaltes e vernizes de 1.ª qualidade
Para todas as aplicações

Retiro dos Charquinhos
"O PACO"
BENFICA
A casa que melhor serve, e o melhor sitio para a epoca de verão.
Sempre bons pratos e optima serventia.
Telef. Benfica 163

PETROLE HAHN

CONTRA A QUEDA DO CABELO E A CASPA
Deposito: Rua d'Assunção, 88—LISBOA

CENTRAL Segunda-feira
Estreia do colossal filme
O VAGABUNDO
com **Al Joison**
Madge Evans

ULTIMAS NOTICIAS

Caldas da Rainha
"HOTEL CENTRAL"
O melhor Hotel
Restaurante afamado

OS ACONTECIMENTOS DE ESPANHA

Agravou-se o conflito entre Madrid e Barcelona

A origem dos boatos que correram de manejos revolucionarios

(Do nosso correspondente particular)

MADRID, junho—No horizonte da politica espanhola, acastelam-se nuvens pouco tranquilizadoras. Circulam boatos insistentes de manejos revolucionarios, cuja veracidade é sempre dificil averiguar. Vamos tentar explicar a origem desses boatos e a sua finalidade.

No ultimo Conselho de ministros, que se realizou sob a presidencia do chefe do Estado, este pronunciou um discurso de acendrado tom republicano. Teve palavras de clara censura para o ministro do Interior que se deixa normalmente surpreender por greves, tumultos e manifestações populares.

Além deste ministro, outros foram postos em joco pela sua acção pouco acertada. O Chefe do Estado terminou por indicar duma maneira nitida ao governo a necessidade de fazer votar a lei eleitoral até ao fim do corrente mês. Esta indicação significava o desejo do presidente de ter o caminho livre para dissolver as Côrtes no momento oportuno. Mais que tudo, significava a intenção clara de substituir o actual gabinete por um de concentração republicana.

E aqui principiam os comentarios e os boatos de uma conjura revolucionaria.

Segundo se afirma, e como é natural, as suposições não podem ser acompanhadas de provas. Por parte de figuras categorizadas do radicalismo houve o proposito de coagir o presidente. Baseando-nos nos argumentos dos que sustentam esta tese e em informações particulares, determinados radicais, a fins com os monarquicos, preparavam-se para impôr pela força as suas opiniões reaccionarios. Utilizando a greve dos camponeses e o conflito com a Catalunha, o governo declararia o estado de guerra. Imediatamente o poder passava de facto aos militares, que agiriam segundo as instruções do «comité» revolucionario.

Surge a figura enigmatica do sr. Alexandre Lerroux. Afirma-se que este politico, que disfruta de simpatias no exercito e conta com o apoio do monarquismo, que graças á sua transigencia recobrou forças, seria nomeado presidente da Republica. Muitos admitem mesmo que é o chefe radical quem, despeitado do poder, manobrava os cordelinhos desta conjura.

O conhecimento destes manejos impressionou profundamente a opinião republicana. Como delegado de todos os partidos republicanos, desde o conservador ao socialista, excluindo naturalmente o radical historico, foi ao palacio do Oriente o sr. Sanchez Roman, para elucidar o presidente do que se passava. Diz-se que no actual governo havia quem simpatizasse e colaborasse no já famoso golpe de Estado, embora todos coincidam em assegurar que o sr. Samper desconhecia todos estes manejos.

O caracter benigno e a limitadissima extensão da greve rural veio impedir os conspiradores de pugnas pela declaração do estado de sitio.

Mas a prisão do coronel Margada, figura categorizada do exercito republicano, deu a impressão de que alguma coisa se preparava contra o regime. Num pais onde a frequencia dos movimentos revolucionarios de natureza militar deu origem ao vocabulo «pronunciamiento», intraduzivel nos demais idiomas, é sempre logico acreditar em conspirações.

Esta tatica foi seguida pelos republicanos. Em todo o pais, nesta altura, reaccionarios e avançados vigiam-se mutuamente, dispostos a travar uma luta violenta, em defesa das suas conceções politicas. O extraordinario alarme causado por estas precauções e a descoberta prematura da conjura levam a concluir que tudo se diluirá sem sobresaltos. Ficam, porém, pairando na atmosfera nuvens que ameaçam borrasca. Por um lado, o conflito com o governo da Catalunha, por causa da lei agraria, que pode num momento dado causar serias perturbações. Por outro, as atitudes de certos generais mais ou menos monarquicos, que aproveitaram a amnistia para conspirar sem peias. Por ultimo, o Governo sai desta prova visivelmente ferido.

Efervescencia em Barcelona

Companys pede á população que não perturbe o sossêgo da cidade

BARCELONA, 9.—Ao fim da tarde de ontem tornou-se conhecida a sentença do Tribunal das Garantias Constitucionais, que anula a lei dos arrendamentos rurais votada pelo Parlamento catalão. A sentença, reproduzida por todos os jornais, provocou grande efervescencia. Varios grupos de catalães dirigiram-se ao Palacio da Generalidade, onde estavam reunidos os membros do governo. O presidente da sociedade catalã «La Fals» entrou no Palacio, onde falou com o presidente Companys, em nome daqueles grupos. O presidente de «La Fals» declarou peremptoriamente a Companys que em face da ofensa que a Catalunha recebera, todos mais do que nunca estavam ao lado das autoridades catalãs. Companys agradeceu-lhe e pediu que, neste momento, nada se fizesse que pudesse perturbar o sossêgo da cidade.

A' noite, e para acalmar o nervosismo popular, Companys pronunciou um discurso pela radio.

«Catalães!—disse o presidente da Generalidade—os jornais da tarde publicam a sentença do Tribunal das Garantias Constitucionais que anula a lei aprovada pelo Parlamento catalão. Neste instante não temos outro conhecimento dessa extraordinaria resolução, além do que nos é dado pelos jornais. O governo da Catalunha, quando tiver conhecimento oficial da sentença, reunir-se-á ao Parlamento da Catalunha para lhe fazer as propostas que entenda em face da gravidade da hora presente. Peço a todos os cidadãos que se abstenham de qualquer iniciativa susceptivel de perturbar a ordem. Tenho de insistir nesse ponto. Vim falar-vos pela radio para prevenir incidentes que poderiam dar-se, provocados pela compreensivel indignação que em vos foi provocada por este ataque absurdo e perigoso á nossa autonomia, ao Estatuto da Catalunha, á propria Constituição da Republica. Peço a todos os catalães sem distinção que tenham confiança absoluta no governo da Generalidade da Catalunha e no nosso Parlamento. A nossa senha, neste momento, é:—Ordem, serenidade e disciplina». Cidadãos! Onde quer que vos encontreis, na rua ou nos vossos centros politicos, dizei comigo: «Viva a Catalunha!».—(Havas).

Os deputados catalães abandonaram as Côrtes

BARCELONA, 9.—Segundo as nossas informações, o governo da Catalunha resolveu apresentar na proxima terça feira ao Parlamento catalão uma lei exactamente igual á que foi anulada pelo Tribunal das Garantias Constitucionais. Essa lei será, decerto, aprovada por unanimidade, visto que os unicos que se poderiam opôr—os regionalistas—não assistem, ha já algum tempo, ás sessões. Depois de aprovada, a lei entrará em vigor.

Nesse mesmo dia, os deputados da Esquerda Catalã ás Côrtes retirar-se-ão do Parlamento espanhol, depois de lerem um documento explicativo da sua atitude. Na quarta feira haverá uma grande manifestação em Barcelona á chegada desses deputados.—(Havas).

Actos de banditismo

num caminho de ferro chinês

MOSCOVO, 9.—Informam de Vladivostock que voltam a repetir-se incessantemente actos de banditismo no sector oriental do caminho de ferro chinês, ao que parece com o proposito de impedir o trafego de mercadorias entre a Russia e o Pacifico.—(United Press).

Evita-se uma catastrofe

VIENA, 9—O expresso Viena-Paris esteve prestes a cair num pequeno rio, entre Viena e Salsburgo, cuja ponte fôra destruida pouco antes por uma explosão. O guarda-linha deu o aviso de transito impedido com tal rapidez, que o comboio teve tempo de parar antes da ponte.—(United Press)

Um homem com sorte

HAMBURGO, 9.—Chegou a esta cidade o alemão Joseph Merrniger, que sendo criado numa cervejaria de Nova York recebeu de um freguês, como gorgeta, uma cautela de uma lotaria da Irlanda. Depois da extracção, o homem verificou que era senhor de 30.000 libras esterlinas, dinheiro com que regressou á patria.—(Americana).

Vinte homens soterrados

BUCAREST, 9.—Na povoação de Orateni (Botochan) desabou uma barreira que sepultou 20 homens que faziam escavações para retirar argila. Nenhum pôde ser salvo.—(Americana).

Bristol Dancing
HOJE — Estreia da Grande bailarina
Amparito Muñoz
Explendido serviço de Ceias a 12$00

Calçado de fino gosto e esmerada confecção, nas cores da moda. Apresenta
SAPATARIA ORION
R. Garrett, 42 **T. 25943**

PARQUE MAYER
HOJE até de madrugada FESTAS POPULARES
Bailes ao ar livre
Descantes populares
Iluminações feericas
2 BANDAS DE MUSICA

CAPITOLIO
No TERRAÇO e SALÃO 1$60
2 programas de cine e variedades por
A SEVERA e PROCESSO DE MARY DUGAN
Bailados e «couplets» por ESPERANCITA BIANNI

AVISO — A entrada no Parque Mayer, até as 24 horas, é a 1$50, cavalheiros, e $50, senhoras. Depois das 24 horas, a entrada para as senhoras é gratis e para os homens é de 1$00. Durante toda a noite preços populares nos restaurantes, cujo serviço de mesas é feito ao ar livre. Os espectadores do Capitolio podem assistir gratuitamente.

O Porto
pelo telefone

Exposição Colonial

PORTO 9

A Companhia Carris, no louvavel intuito de facilitar tanto quanto posisvel o acesso do publico á Exposição Colonial, montou novas linhas e modificou o traçado doutras, bem como o horario e preços, estabelecendo serviços de ida e volta da Praça da Liberdade ao Palacio Colonial por um escudo.

No proximo sabado, dia da inauguração oficial da Exposição, será oferecido ao sr. general Carmona, no Palacio Colonial, um Porto de Honra que substitui o banquete que estava marcado para o mesmo dia ás 20 e 45.

Hospital da Misericordia

No Hospital da Misericordia deu entrada Candido Marques, de 49 anos, de Aguas Santas, que ontem ali recebera curativo, recusando ficar internado, e que sofreu fractura do cranio em consequencia duma agressão sofrida com o cano dum revolver.

No mesmo Hospital recebeu curativo Celeste Ramos, de 12 anos, que no «atelier» de chapeus em que trabalha, na rua 31 de Janeiro, 48, caiu duma altura de dois andares, fracturando duas costelas e sofrendo graves lesões internas.

Desastre de automovel

Um individuo de nome Joaquim Paulo da Costa Leite, morador na praça da Alegria, 93, guiando o automovel N. 21154, chocou com este na passada madrugada, contra um muro, deslocando grandes pedras que foram colher e matar Teofilo Teixeira que com sua irmã Maria dormia num casebre proximo. Joaquim Paulo, o causador do desastre, foi a casa contar o tragico desastre a sua mulher, após o que se poz em fuga.

Exposição Escolar

No Liceu Rodrigues de Freitas, inaugura-se amanhã, ás 13 e 30, uma exposição escolar.

A FRANÇA NÃO ESTÁ ISOLADA

na Conferencia do Desarmamento

GENEBRA, 9—Desde que a comissão geral da Conferencia do Desarmamento aceitou sem oposição a moção da delegação francesa, é dificil falar-se em isolamento da França, em volta da qual se reune hoje a quasi unanimidade dos 54 países presentes áquela conferencia. So dois países fizeram reservas e se abstiveram: a Italia e a Hungria. Convem ainda frisar que o representante da Italia afirmou a boa vontade deste país em continuar a sua coloboração na ordem internacional. A Imprensa salienta tambem que a França, dando mais uma vez provas do seu espirito de conciliação, soube manter as suas posições, e, além disso dissipar um equivoco, fazendo expressamente menção no texto da sua moção do desejo de que a Alemanha regresse á conferencia. —(Havas)

Comentarios optimistas

PARIS, 9. — A Imprensa é unanime em congratular-se pelo resultado obtido pela delegação francesa em Genebra, o qual permitirá que a Conferencia do Desarmamento prossiga os seus trabalhos nas melhores condições possiveis. Os jornais frizam igualmente a importancia do acordo franco-anglo-americano, o qual terá os mais beneficos resultados a favor da paz.—(Havas).

Uma reunião internacional

PARIS, 9.—Barthou declarou que foi sondado para se encontrar com Mussolini em Venesa ou Roma.—(Havas).

SEMANA DAS ROSAS DA CURIA
de 3 a 10 de Junho
Visitai os jardins do Palace Hotel
: : : os mais Floridos de Portugal : : :
DOMINGO, 10 chá dansante